Vorhaben und Erschließungsplan zum vorhabenbezogenen Bebauungsplan „Hermannstraße Nord"

Bauherr	IVG Immobilien- und Verwaltungsgesellschaft mbH Jürgen Geser Ludwig-Kick-Straße 12 88131 Lindau am Bodensee Telefon 08382 943 22 10 juergen.geser@ivg-allgaeu.de
Planung	Müller Planung Kaiserstraße 58 88348 Bad Saulgau Telefon 07581 528820 muellerplanung@mueller-baukonzepte.de
Anlage 1	Lageplan / Dachaufsicht M 1:200 20.05.2021

Müller Planung

19.02.2021

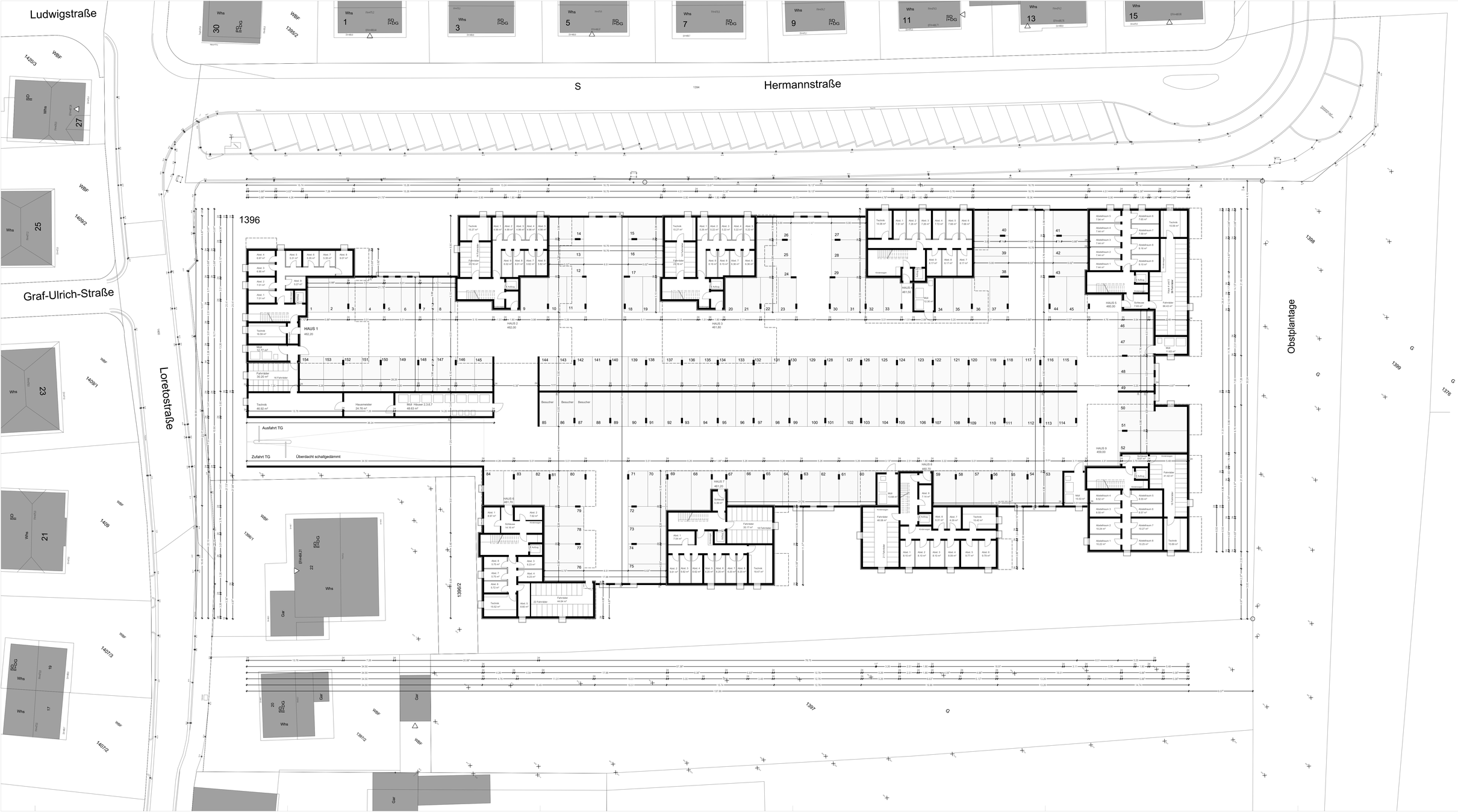

Vorhaben und Erschließungsplan zum vorhabenbezogenen Bebauungsplan „Hermannstraße Nord"

Bauherr	IVG Immobilien- und Verwaltungsgesellschaft mbH Jürgen Geser Ludwig-Kick-Straße 12 88131 Lindau am Bodensee Telefon 08382 943 22 10 juergen.geser@ivg-allgaeu.de
Planung	Müller Planung Kaiserstraße 58 88348 Bad Saulgau Telefon 07581 528820 muellerplanung@mueller-baukonzepte.de
Anlage 2	Grundriss UG Tiefgarage M 1-200 20.05.2021

Müller Planung

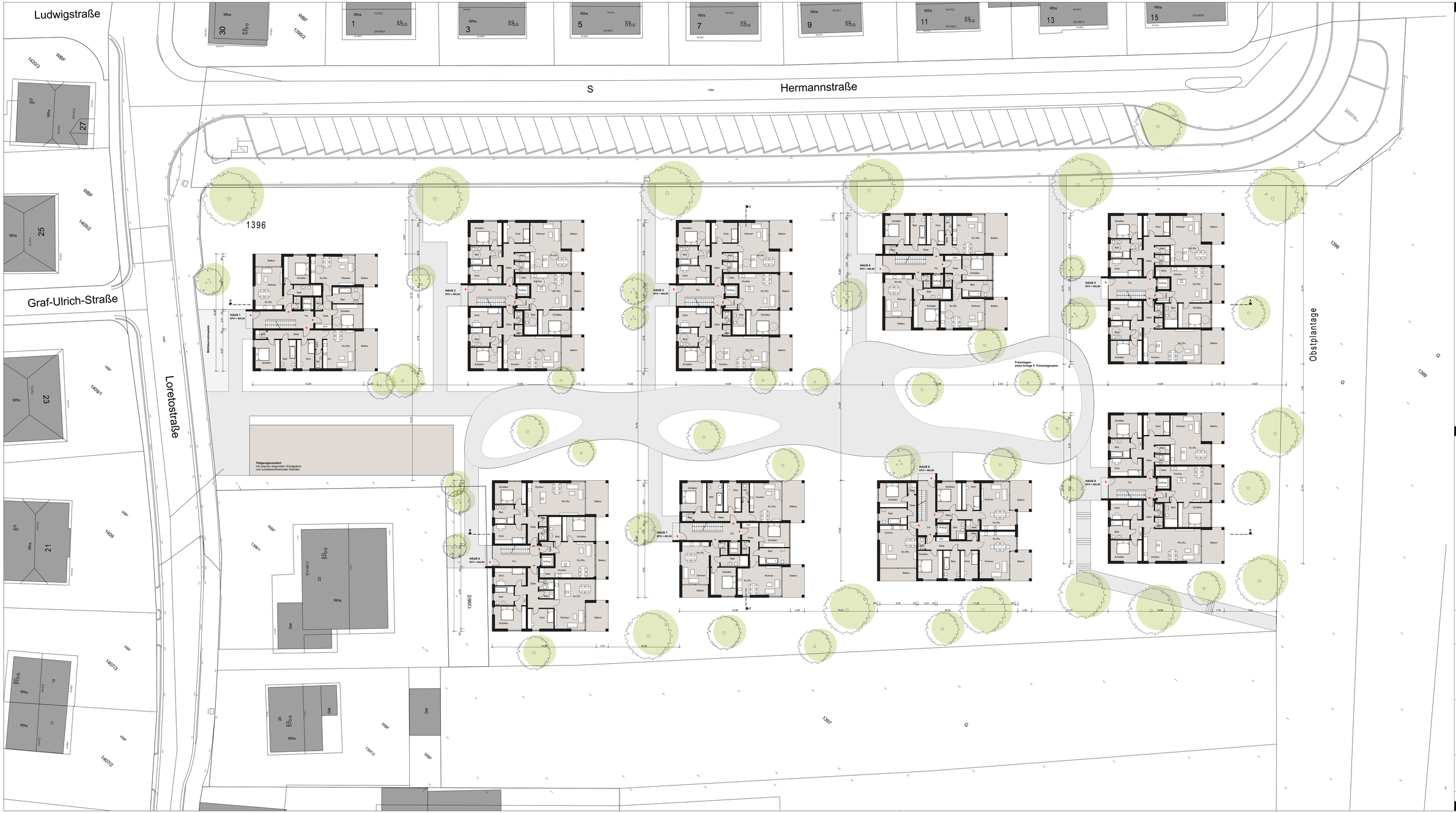

Vorhaben und Erschließungsplan zum vorhabenbezogenen Bebauungsplan „Hermannstraße Nord"

Bauherr IVG Immobilien- und Verwaltungsgesellschaft mbH
Jürgen Geser
Ludwig-Kick-Straße 12
88131 Lindau am Bodensee
Telefon 08382 943 22 10
juergen.geser@ivg-allgaeu.de

Planung Müller Planung
Kaiserstraße 58
88348 Bad Saulgau
Telefon 07581 528820
muellerplanung@mueller-baukonzepte.de

Anlage 3.1 Grundrisse
M 1-200

20.05.2021

Müller Planung

Vorhaben und Erschließungsplan zum vorhabenbezogenen Bebauungsplan „Hermannstraße Nord"

Bauherr IVG Immobilien- und Verwaltungsgesellschaft mbH
Jürgen Geser
Ludwig-Kick-Straße 12
88131 Lindau am Bodensee
Telefon 08382 943 22 10
juergen.geser@ivg-allgaeu.de

Planung Müller Planung
Kaiserstraße 58
88348 Bad Saulgau
Telefon 07581 528820
muellerplanung@mueller-baukonzepte.de

Anlage 3.2 Grundrisse Dachgeschoss
M 1-200

20.05.2021

Müller Planung

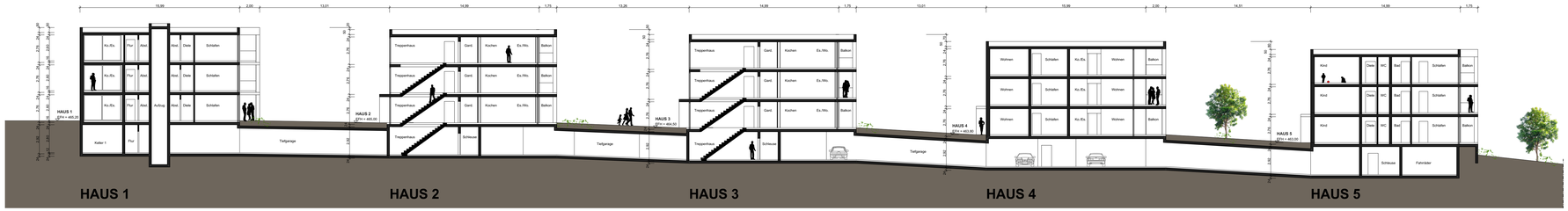

Schnitt A-A

Nord-Westen

HAUS 1 HAUS 2 HAUS 3 HAUS 4 HAUS 5

Süd-Osten

HAUS 5 HAUS 4 HAUS 3 HAUS 2 HAUS 1

Nord-Westen

HAUS 6 HAUS 7 HAUS 8 HAUS 9

Süd-Osten

HAUS 9 HAUS 8 HAUS 7 HAUS 6

Vorhaben und Erschließungsplan zum vorhabenbezogenen Bebauungsplan „Hermannstraße Nord"

Bauherr IVG Immobilien- und Verwaltungsgesellschaft mbH
Jürgen Geser
Ludwig-Kick-Straße 12
88131 Lindau am Bodensee
Telefon 08382 943 22 10
juergen.geser@ivg-allgaeu.de

Planung Müller Planung
Kaiserstraße 58
88348 Bad Saulgau
Telefon 07581 528820
muellerplanung@mueller-baukonzepte.de

Anlage 4.1 Schnitte / Ansichten
M 1-200

20.05.2021

Müller Planung

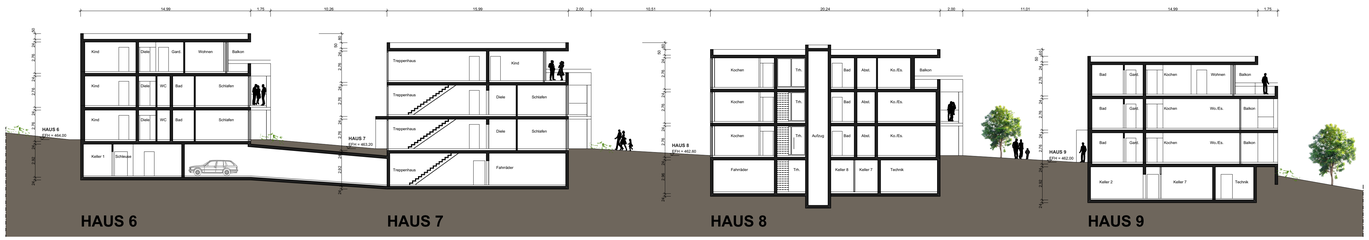

Schnitt B-B

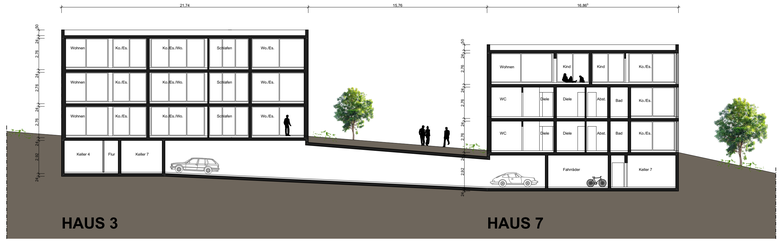

Schnitt C-C

Nord-Osten

HAUS 1

HAUS 2 HAUS 6

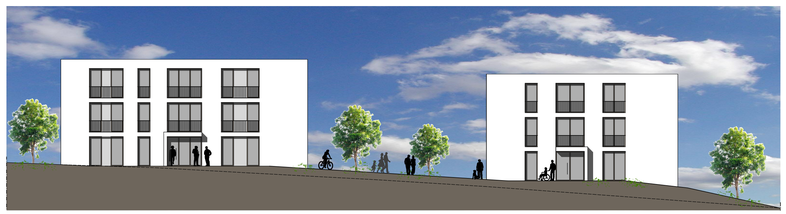

HAUS 3 HAUS 7

HAUS 4 HAUS 8

HAUS 5 HAUS 9

Süd-Westen

HAUS 1

HAUS 6 HAUS 2

HAUS 7 HAUS 3

HAUS 8 HAUS 4

HAUS 9 HAUS 5

Vorhaben und Erschließungsplan zum vorhabenbezogenen Bebauungsplan „Hermannstraße Nord"

Bauherr IVG Immobilien- und Verwaltungsgesellschaft mbH
Jürgen Geser
Ludwig-Kick-Straße 12
88131 Lindau am Bodensee
Telefon 08382 943 22 10
juergen.geser@ivg-allgaeu.de

Planung Müller Planung
Kaiserstraße 58
88348 Bad Saulgau
Telefon 07581 528820
muellerplanung@mueller-baukonzepte.de

Anlage 4.2 Schnitte / Ansichten
M 1-200

20.05.2021

Müller Planung

vorhabensbezogener Bebauungsplan "Hermannstraße Nord"
Projektname

Hermannstraße Nord
88069 Tettnang
Projektadresse

IVG GmbH
Ludwig-Kick-Straße 12
88131 Urnau am Bodensee
Bauherr

GrüneWelle Landschaftsarchitektur
Johannes Jörg
Ligusterweg 16
88287 Grünkraut
jj@gruene-welle.net
Planverfasser

Freianlagenplan
Planname

Anlage 5
Plannummer

Johannes Jörg
gezeichnet von

1:250
Maßstab

20.05.2021
Datum

GrüneWelle Landschaftsarchitektur