

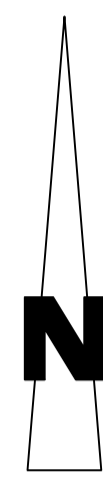

Übersicht

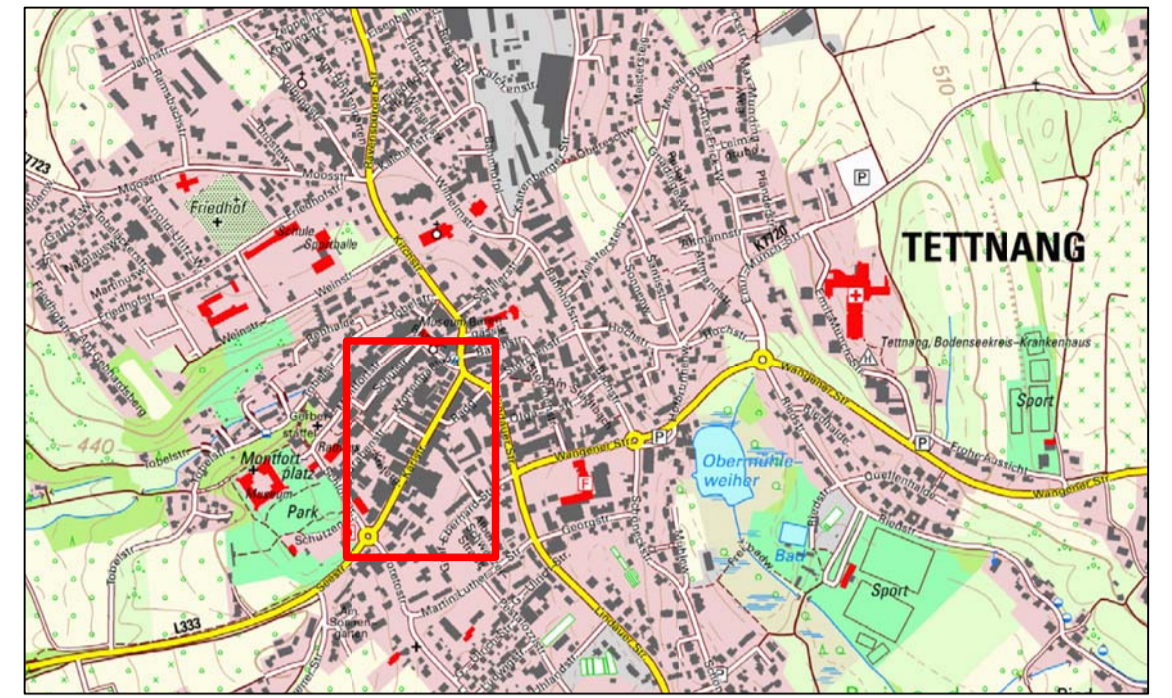

Legende:

- Öffentliche Gehwegfläche: ca. 3395 m²
- Private Gehwegfläche - öffentlich gewidmet: ca. 567 m²

Legende Kataster:

- Grenzpunkt endgültig gerechnet und vermarktet
- Grenzpunkt endgültig gerechnet, unvermarktet
- Grenzpunkt nicht endgültig gerechnet aber vermarktet
- Grenzpunkt nicht endgültig gerechnet, unvermarktet

VORABZUG
Datum: 13.09.2021

Grundlage:

- 10.11.2015 Grundlagenplan von Marschall & Klingenstein Ingenieurgesellschaft für Tiefbau, Vermessung, GIS
- 28.10.2016 Entwurfsplanung von Bauer . Landschaftsarchitekten
- 22.07.2016 Ergänzungsvermessung von Marschall & Klingenstein Ingenieurgesellschaft für Tiefbau, Vermessung, GIS
- 10.10.2016 Bestand Wasserleitung von Marschall & Klingenstein Ingenieurgesellschaft für Tiefbau, Vermessung, GIS
- 23.12.2016 Bestand Hausanschlüsse Kanalisation von Endbau-Ingenieurgesellschaft mbH

Kataster: Tettang 03.2016

Höhen im neuen System (NN), DHHN12

RAPP + SCHMID Infrastrukturplanung GmbH Rißstraße 19 88400 Biberach		Tel 07351 - 577 84 90 Fax 07351 - 577 84 99	info@rsi-bc.de www.rsi-bc.de
Bauherr Stadt Tettang Bodenseekreis		Projektname 15-136-TT Zeichnungsname EP_LP_Massen_Gehweg	
Bauvorhaben Neugestaltung der Karlstraße			
Planart Lageplan Gehwegflächen		Bauphase Entwurfsplanung	
Bauherr RA		Gezeichnet GI	
Planer RA		Datum Unterschrift	

RSI RAPP + SCHMID Infrastrukturplanung GmbH, 88400 Biberach
 E:\15-136-TT\01_CAD\02_Gewehrungsplanung\EP_LP_Massen_Gehweg.dwg
 Layout_LP_GehwegRechen_200