TETTNANG TANNAU KAU LANGNAU

STADTNACHRICHTEN

Amtsblatt für die Stadt Tettnang und ihre Ortschaften

28. Februar 2024 Nr. 8

Campusrat Manzenberg lädt Jugendliche vom 04. bis 07.03. zur Kleidertauschbörse auf den Campus ein

Nach einem erfolgreichen ersten Versuch im vorherigen Jahr veranstaltet der Campusrat Manzenberg vom 04. – 07. März 2024 wieder eine Kleidertauschbörse auf dem Schulcampus.

Wie funktionierts? Ihr bringt aussortierte Kleidung in gutem, gewaschenem Zustand mit und dürft euch vor Ort nach neuer Kleidung umschauen. Auch Accessoires wie Mützen, Schals und Co sind herzlich willkommen. Socken, Unterwäsche und Bademode nehmen wir nicht an.

Wann? 04. bis 07. März von 12-14 Uhr jeweils

Wo? Im Campustreff (Räume über der Schulmensa Manzenberg)

ABGABE: Kleidung kann am 29.02. zwischen 12 und 14 Uhr oder während der Aktionswoche im Campustreff abgegeben werden.

Was passiert mit übriger Kleidung? Je nach Menge und Zustand der Kleidung wird diese gespendet.

Wir freuen uns auf euch und viele Kleidungsstücke! *Der Campusrat Manzenberg*

Bei Fragen: helena.nuber@tettnang.de oder 0157 8064 3776 (mehr von uns auf Instagram: @campusratmanzenberg)

„Tag der offenen Tür" an der Musikschule Tettnang

Am **Samstag, 02. März 2024** öffnet die städtische Musikschule Tettnang ihre Türen zu einem „Tag der offenen Tür".

Von 13 bis 16 Uhr lautet das Motto in den Musikschulräumen „Hier tanzt der Bär". Im Pavillon finden um 14 Uhr und um 15 Uhr nette kleine Aufführungen mit unseren Jüngsten statt. Drumherum besteht für alle Besucher die Gelegenheit, sich bis ca. 16 Uhr über alle möglichen Blas-, Streich-, Zupf-, Tasten- und Percussions-Instrumente sowie die Angebote des Popular- und Vokalbereichs zu informieren, gerne auch mal verschiedene Wunschinstrumente kostenlos und unverbindlich zu „schnuppern" und sich dabei von den ausgebildeten Lehrkräften professionell beraten zu lassen. Weitere Infos gerne unter 07542/93160.

Und am **Sonntag, 03. März 2024** heißt es um **11.00 Uhr** im Rittersaal des Neuen Schlosses Tettnang „Vorhang auf" für eine abwechslungsreiche Klaviermatineé. Verschiedene Schülerinnen und Schüler aus der Klavierklasse Jürgen Jakob, die teilweise schon sehr erfolgreich am Wettbewerb „Jugend musiziert" teilgenommen haben, musizieren Werke für Klavier zu vier Händen an einem und zwei Klavieren. Der Eintritt ist frei, es gibt eine Kollekte zur Deckung der Unkosten. Für alle Tasten-Freunde ein musikalisches „Muss".

Foto: Musikschule Tettnang

AMTLICHE BEKANNT-MACHUNGEN

Bitte beachten:
Änderungen der öffentlichen Bekanntmachungen sind vorbehalten. Die aktuellen und endgültigen öffentlichen Bekanntmachungen sind auf der Homepage der Stadt Tettnang unter www.tettnang.de abrufbar.

Sitzung des Gemeinderates

Einladung

zur öffentlichen Sitzung am **Mittwoch, 06.03.2024, 16:00 Uhr** im Sitzungssaal des Rathauses.

Tagesordnung öffentlich:

1. Ehrung der langjährigen Vorsitzenden des Partnerschaftsausschusses
2. Mitteilungen der Bürgermeisterin
3. Bekanntgabe nichtöffentlich gefasster Beschlüsse
4. Jahresbericht Anlaufstelle für Bürgerengagement 2023
5. 8. Änderung des Flächennutzungsplans in der 2. Fortschreibung für das Zieljahr 2020 in einem Teilbereich der Gemarkung Tettnang – Bereich Biggenmoos
   – Ergebnis der regulären Offenlage mit Abwägungsbeschluss gem. § 3 Abs. 2 i.V.m. § 4 Abs. 2 BauGB
   – Feststellungsbeschluss
6. Biotopverbundplanung
   – Zwischeninformation
7. Bürgerfragestunde
8. Mitteilungen und Anfragen *gez. Regine Rist, Bürgermeisterin*

STADT-NACHRICHTEN

Redaktionsschluss über Ostern

Für die Ausgabe nach Ostern am **Mittwoch, 03. April 2024** ist der **Redaktionsschluss** aufgrund des Feiertages (Karfreitag) bereits am **Dienstag, 26. März 2024 um 10 Uhr.**
Danach eingehende Berichte können nicht mehr berücksichtigt werden.
Der **Anzeigenschluss** für diese Ausgabe ist am **Dienstag, 26. März 2024 um 12 Uhr.**
Wir bitten um Beachtung!

Bürgersprechstunde im Rathaus

Die nächste Bürgersprechstunde findet am **Donnerstag, 07.03.2024 von 14:00 – 18:00 Uhr** statt. Bitte beachten Sie, dass eine vorherige **Terminvereinbarung notwendig** ist. Unter **Angabe Ihres Anliegens** kann diese telefonisch unter Tel. 510-101 oder per E-Mail vorzimmer@tettnang.de erfolgen. Weitere Termine finden Sie unter www.tettnang.de/buergersprechstunde.

Regionalwerk Bodensee

Neue, alte, junge Männer

Seit Januar hat das Regionalwerk zwei neue, alte, junge Mitarbeiter. Neu, da Dominik Bartel (3.v.re.) und Marius Weiß (2.v.re.) jetzt einen unbefristeten Arbeitsvertrag besitzen. Alt, da beide hochengagierte Netztechniker zuvor eine dreijährige Ausbildung zum Elektroniker für Betriebstechnik beim Regionalwerk absolviert haben. Jung, weil sie mit ihren 19 und 23 Jahren zur Generation Z zählen und ihren persönlichen Beitrag zur Bewältigung des Fachkräftemangels bringen. Wolfgang Koll (1.v. re.) war und ist als Ausbildungsleiter sowie Netzmeister des Regionalwerks mit Dominik und Marius hoch zufrieden. Und Geschäftsführer Michael Hofmann (1.v. li) sowie Technikleiter Michael Schöberl (2.v.li.) freuen sich, dass die beiden neuen, alten, jungen Männer das Übernahmeangebot des Regionalwerks angenommen haben. Übrigens sucht das Regionalwerk zurzeit wieder Auszubildende für den Start am 1. September 2024.

Foto: Regionalwerk Bodensee

Ferienbetreuung 2024

Die Stadt Tettnang bietet natürlich auch in diesem Jahr wieder eine Ferienbetreuung für Schülerinnen und Schüler der Grundschule an. Angemeldet werden können auch Kindergartenkinder, die zum nächsten Schuljahr eingeschult werden.

Folgende Betreuungszeiträume sind vorgesehen:

Ostern
25. – 28. März 2024 = 4 Betreuungstage
ganztags 65 €
02. – 05. April 2024 = 4 Betreuungstage
ganztags 65 €
Anmeldungsschluss 01. März 2024

Pfingsten
21. – 24. Mai 2024 = 4 Betreuungstage
ganztags 65 €
27. – 31. Mai 2024 = 4 Betreuungstage
ganztags 65 €
Anmeldungsschluss 21. April 2024

Sommer
29.Juli – 02. August 2024 = 5 Betreuungstage
ganztags 79 €
halbtags 69 €
05.– 09. August 2024 = 5 Betreuungstage
ganztags 79 €
12. – 16. August 2024 = 5 Betreuungstage
ganztags 79 €
Anmeldungsschluss 30. Juni 2024

Herbst
28. – 31. Oktober 2024 = 4 Betreuungstage
ganztags 65 €
Anmeldungsschluss 30. September 2024

Sie können Ihr Kind ab sofort über unsere Homepage www.tettnang.de über das Programm Feripro online anmelden. Sie finden dies unter der Rubrik Leben/Bildung/Betreuung/Ferien/Ferienbetreuung, Feripro.
Bei Rückfragen wenden Sie sich bitte an die Stadt Tettnang, Anette Hospach, Tel. 07542 510-106 zu folgenden Zeiten: Mo/Di/Do. 8:30 – 12:00 Uhr.

Haushalt für 2024 ist beschlossen

Am 14. Februar hat der Tettnanger Gemeinderat den Haushalt und damit das Arbeitsprogramm für 2024 abgesegnet.
Im Ergebnisplan stehen Aufwendungen in Höhe von rund 76 Millionen Euro Erträge in Höhe von rund 72 Millionen Euro gegenüber. Das bedeutet, das ordentliche Ergebnis schließt mit einem Minus von 4,3 Mio. Euro ab. Dieses negative Nettoergebnis wird über die bereits erwirtschafteten Rücklagen aus den Jahren 2007 bis 2023 (gesamt 45 Mio. Euro) ausgeglichen. Beim Ergebnisplan sind sowohl Abschreibungen als auch Auflösungen von Erträgen (aufgrund von Förderungen) enthalten.
Im Gegensatz zum Ergebnisplan werden im Finanzplan nur die liquiditätswirksamen Ein- und Auszahlungen für das kommende Jahr geplant. Zwar steigen im laufenden Haushalt die Einzahlungen gegenüber 2023 um 8,7 Prozent auf 67 Mio. Euro, gleichzeitig wachsen aber auch die Auszahlungen um 12,9 Prozent auf 70,5 Mio. Euro. Der daraus resultierende Zahlungsmittelfehlbetrag von 3,5 Mio. Euro im Finanzplan kann aus der bestehenden Liquidität entnommen werden, da die Stadt Tettnang in den Jahren 2022 und 2023 die Mehreinnahmen angespart hat.

Umlagen an Land, Bund und Kreis steigen

Verursacht wird dieses Minus durch die Steigerung der Personalkosten um 9,8 Prozent aufgrund der Tarifsteigerungen im Öffentlichen Dienst. Zudem hat die Stadt Tettnang 2022 sehr gute Steuereinnahmen lukriert, was sich in diesem Jahr in einem Plus bei den Umlagen an Land und Bund im Rahmen des Finanzausgleichs (FAG) und einer Erhöhung der Kreisumlage auf jeweils 1,7 Mio. Euro niederschlägt. Inkludiert in die erhöhte Kreisumlage ist eine Erhöhung um einen Prozentpunkt (400.000 Euro), den der Kreistag für 2024 beschlossen hat.
Gleichzeitig bedingen die guten Steuereinnahmen von 2022, dass die Stadt um 1,3 Mio. Euro weniger an Schlüsselzuweisungen erhält. Schlüsselzuweisungen sind die Mittel, die aus dem FAG in die Kommunen fließen.

Investitionen in Höhe von 13,3 Mio. Euro

Investiert werden im laufenden Jahr 13,3 Mio. Euro. Die Netto-Investitionen, also der Investitionsaufwand nach Abzug von Zuschüssen aus Land und Bund in Höhe von 4,2 Mio. Euro beträgt 9,1 Mio. Euro. Dieser Saldo von 9,1 Mio. Euro wird über Kredite finanziert werden. Abzüglich der Kredittilgungen von 1,3 Mio. Euro ergibt sich für 2024 eine Steigerung des Kreditvolumens um 7,8 Mio. Euro. Der Gesamtschuldenstand wird damit 2024 voraussichtlich 24,1 Mio. Euro betragen.
Die größten Projekte 2024 sind Investitionen in Infrastruktur, um die gesetzlich vorgeschriebene Ganztagesbetreuung in der Grundschule ab 2026 abdecken zu können sowie Sanierungsmaßnahmen an zwei denkmalgeschützten Gebäuden. Viel Geld fließt aber auch in den Baubeginn der neuen Sporthalle Manzenberg, in die Umsetzung der Photovoltaik-Anlagen-Strategie, den Anbau der Kita Krumbach sowie den Anschluss an die Kläranlage Kressbronn und die Fertigstellung des Breitband-Ausbaus (weiße Flecken mit Glasfaser).

Einordnung des Haushalts

Die Haushaltssituation ist durchaus ernst. Das gilt für alle Kommunen. Die den Kommunen auferlegten Ausgaben steigen, gleichzeitig sinken die Einnahmen. Die steigenden Pflichtaufgaben ziehen keine angemessenen Zuwächse bei Förderungen durch Land und Bund nach sich. Bürgermeisterin Regine Rist spricht deshalb von einer „strukturellen Schieflage“. „Bei all den dargestellten Aufgaben handelt sich es sich um Kernaufgaben Tettnangs. Wir haben keinen Luxus dargestellt, keine Aufgaben, bei denen wir – so zumindest meine Meinung – großen Gestaltungsspielraum haben. Es geht um die Erfüllung von Aufgaben, die unsere Stadt zukunftsfähig macht. Denn wir müssen uns im Bodenseekreis positionieren, wir dürfen nicht nur bloße Schlafstadt sein, sondern eine lebenswerte Stadt“, betonte die Bürger-

meisterin in ihrer Haushaltsrede (Lesen Sie hier die ganze Haushaltsrede).

Appelle und Forderungen an Bund und Land

Insgesamt fordert die Stadt gemeinsam mit dem Gemeindetag deutliche Veränderungen bei den finanziellen Beziehungen der Gebietskörperschaften. „Die Abbildung der uns übertragenen Aufgaben belastet immer mehr die mittelfristige Finanzplanung, führt zu Krediten und nimmt uns die Luft zum Atmen für unsere ureigenen Aufgaben. Genau die Aufgabenübertragung prägt auch den Ergebnisplan, beispielsweise durch das Personal, das für die übertragenen Aufgaben zur Verfügung stehen muss. Daher spreche ich von einer strukturellen Schieflage", so das Fazit der Tettnanger Bürgermeisterin.

Haushaltsreden zum Nachlesen

Am **Mittwoch, 14. Februar 2024,** hat der Gemeinderat in einer Sondersitzung den Haushalt der Stadt für 2024 beschlossen. Um sich ein Bild von der Haltung der einzelnen Fraktionen zum Haushalt 2024 zu machen, können Sie die einzelnen Haushaltsreden auf der Homepage der Stadt Tettnang unter www.tettnang.de/Haushalt nachlesen.

Frischer Wind im Rathaus: 42 Schüler der Schillerschule besuchten das Rathaus

So viele lebendige und wissbegierige Besucherinnen und Besucher hatte das Tettnanger Rathaus schon länger nicht mehr. Am Montag statteten 42 Schüler der dritten Klassen der Schillerschule der Stadtverwaltung einen Besuch ab und brachten allerlei Fragen mit. „Wie sieht der Tagesablauf hier aus?", „Macht die Bürgermeisterin auch was für Kinder?", „Warum ist die geheime Tür zum Sitzungssal so niedrig?", „Wer sind die Menschen auf den Bildern an der Wand?", waren nur einige davon. Gerd Schwarz, Erster Beigeordneter, Robert Schupp vom Bauamt sowie Alina Eggert und Jenny Waldinger vom Bürgerbüro beantworteten den Kindern ihre Fragen und zeigten ihnen, was alles so in einem Rathaus getan werden muss.

Foto: Stadt Tettnang

FAIRTRADE-STADT TETTNANG

Brücken bauen

In Deutschland nimmt laut Institut für Demoskopie Allensbach die Zahl der Fairtrade-Käufer zu. Zu den häufigsten Motiven, Fairtrade-Produkte zu kaufen, gehört der Verzicht der Produzenten auf Kinderarbeit, Qualität und faire Preise für die Produzenten. Doch wer importiert die Waren, die in Asien, Südamerika und Afrika hergestellt werden? Heute wird die Portraitreihe mit „El Puente" fortgesetzt. Den Auftakt im Dezember 2023 machte „Weltpartner eG" aus Ravensburg.

„Für alle, die Mensch und Umwelt vor Profit stellen" – so lautet ein Motto der El Puente GmbH aus der Nähe von Hildesheim. El Puente - „Die Brücke", ist der Pionier im Fairen Handel und eine der großen Firmen in Deutschland, die mit den Produzenten im Globalen Süden zukunftsweisende, nachhaltige Wirtschaftsbeziehungen pflegen. Die Gründer hatten Ende der 60er, Anfang der 70er Jahre ein Ziel: Brücken zu bauen zwischen Kontinenten, Ländern und vor allem Menschen. Brücken, die auf Respekt, Augenhöhe und Menschlichkeit basieren. Die Idee fand schnell Zuspruch. Innerhalb kürzester Zeit zählte der damalige Verein mehr als 160 Mitglieder. Im Sommer 1972 importierten die jungen Gründer die ersten Produkte aus Paraguay, um sie im niedersächsischen Hildesheim zu verkaufen und auf die Ausbeutung der Menschen im Globalen Süden aufmerksam zu machen.1977 wurde die El Puente GmbH ins Leben gerufen, um das Ehrenamt in eine angemessene Geschäftstätigkeit zu lenken. Inzwischen kooperiert das Unternehmen mit etwa 120 Handelspartnern in mehr als 40 Ländern. Die Handelspartner sind Kleinbauern – Kooperativen, soziale Unternehmen und lokale Fairhandels-Organisationen, die mit einer Vielzahl von Produzentengruppen arbeiten. Dabei hat El Puente immer eine andere Vision der Globalisierung und der Handelsbeziehungen vor Augen. Und deshalb lautet das zweite Motto: „Gemeinsam machen wir aus gerechtem Handel Zukunft!"

Am deutschen Standort in Nordstemmen nahe Hildesheim wirtschaftet El Puente ebenso anspruchsvoll und mit Weitblick: Seit 2018 ist das Unternehmen, in dem rund 50 Personen arbeiten, klimaneutral. Mit dem Bau des Gebäudes im Jahr 2004 entstanden vielfältige Maßnahmen, die den Wasserverbrauch reduzieren, Strom erzeugen und die Umwelt schonen. Auch klimaneutraler Versand und sogar der Transport sind beim Unternehmen ein Thema. So ließ El Puente zum ersten Mal 2019 Kaffee aus Südamerika mit dem Frachtsegler Avontuur nach Deutschland liefern. Auch in diesem Jahr werden sie im Sommer in Hamburg das Schiff und die Besatzung wieder begrüßen. Mehr als 12.000 Seemeilen hat die Avontuur, die Waren seit 2016 nur per Windkraft nach Europa transportiert, dann hinter sich. Nach seiner monatelangen, klimaneutralen Reise über den Atlantik wird die frische Ernte des fairen Kaffees aus Nicaragua den Hafen erreichen.

Bild: El Puente/Timbercoast

BÜRGERSCHAFTLICHES ENGAGEMENT

Wohnen im Alter

Wir sind ein Kreis sozial engagierter Menschen mit wachem, kritischen Blick in die Zukunft und suchen Menschen ab 50, die mit uns ein genossenschaftliches Wohnprojekt mit mehr Lebensqualität im Alter, lebendigem Austausch (und hohem Spaßfaktor...), nachbarschaftlicher Unterstützung, individuellem Freiraum, vor allem aber ein sicheres, selbstbestimmtes Wohnen mit einem eigenem Pflegedienst realisieren wollen.

Kontakt: https://www.woge-bodensee.de/

Miteinander – Füreinander

„Miteinander Essen" lädt wieder ein

Herzliche Einladung zum „Miteinander Essen" im Gemeindezentrum St. Gallus immer dienstags im Februar und März. Das Team vom „Miteinander Essen" freut sich auf Ihr Kommen und lädt alle ein: junge und alte Menschen, Berufstätige, Familien, Alleinstehende, deutsche und ausländische Mitbürger. Beim gemeinsamen Essen kommen Sie miteinander in Kontakt, begegnen einander und lernen andere Menschen kennen.

Die Essensausgabe erfolgt von 12.00 bis 13.00 Uhr. Das Team bittet um einen kleinen Obolus, um die Lebensmittelkosten zu decken. **Die Termine sind am 05.03., 12.03. und 19.03.2024.** Kommen Sie vorbei und genießen Sie das Essen und die Gemeinschaft. Falls Sie Fragen haben, melden Sie sich bitte: Telefon: 07542-937425, E-Mail: maria.schuster@drs.de.

Maria Schuster

Wi-Wi Tettnang

Frühstück für Witwen und Witwer am So., 03.03.2024, 10 Uhr

Frühstück für Witwen und Witwer in Tettnang (WiWi-Tettnang) in der Bäckerei Ulmer Rosengarten, Ravensburger Straße in Tettnang.
WiWi-Tettnang@gmx.de

LANDRATSAMT

Abfallwirtschaftsamt: Wertstoffhofbetreuung (m/w/d) gesucht

Für die Betreuung des Wertstoffhofes in Meckenbeuren sucht das Abfallwirtschaftsamt des Bodenseekreises einen Mitarbeitenden (m/w/d) auf Basis einer geringfügigen Beschäftigung. Bewerben können sich auch Schüler ab 15 Jahren. Wir erwarten Einsatzbereitschaft, souveränen Umgang mit den Kunden, sowie generelles Interesse an Fragen des Wertstoffrecyclings und der Umwelt. Die Arbeitszeiten sind während der Sommeröffnungszeiten von Anfang April bis Ende Oktober immer Mittwochnachmittag von 16:00 Uhr bis 18:00 Uhr. Die Einarbeitung erfolgt durch das Abfallwirtschaftsamt. Bewerbungen können bis 10. März 2024 an das Landratsamt Bodenseekreis, Abfallwirtschaftsamt, Glärnischstraße 1 – 3, 88045 Friedrichshafen gerichtet werden. Für Rückfragen steht Frau Veit, Tel. 07541 2045218 gerne zur Verfügung.

VLF-Mitgliederversammlung am 5. März

Der Verein Landwirtschaftlicher Fachbildung Bodenseekreis e.V. (VLF) lädt Mitglieder und Interessierte am Dienstag, 5. März 2024 um 19:30 Uhr zur Mitgliederversammlung ein. Im Kulturhaus Mühle in Oberteuringen in der Eugen-Bolz-Straße 3 wird Landwirt Patrick Kübler aus Tettnang seinen Milchviehbetrieb vorstellen und insbesondere auf den neuen Kompostierungsstall eingehen. Zudem stehen einige Ehrungen auf dem Programm: So werden 15 goldene Meisterbriefe an Menschen verliehen, die vor 50 Jahren ihre Meisterprüfung bestanden haben. Geehrt werden auch vier Betriebe für die Teilnahme an der landesweiten Aktion „Gläserne Produktion“ sowie 25 Ernteermittler des Bodenseekreises für ihre ehrenamtliche Tätigkeit. Eine Anmeldung für die Veranstaltung ist nicht erforderlich.

Online-Vortrag der Polizei am 5. März: Sicherheit für Senioren in der digitalen Welt

„Sicherheit im Leben und der digitalen Welt“, ist Thema eines kostenlosen Online-Vortrags des Netzwerks „Älter werden im Bodenseekreis“ am Dienstag, 5. März 2024 um 17 Uhr. Die Veranstaltung richtet sich insbesondere an ältere Menschen. So wird der kriminalpolizeiliche Fachberater Hans Hunger aus Friedrichshafen über Internetsicherheit, Betrugsdelikte im Internet sowie dem Alltag sprechen. Er gibt präventive Tipps und Hilfe zum richtigen Verhalten in solchen Situationen. Die Anmeldung zum Vortrag ist unter www.bodenseekreis.de/aelterwerden möglich. Der Link wird im Anschluss per E-Mail verschickt.
Hauptthemen des Vortrags sind Passwortwortsicherheit, Online-Banking, sicherer Zahlungsverkehr, Einkaufsplattformen, gefälschte E-Mails sowie weitere Betrugsdelikte in der digitalen Welt. Denn vor allem hier stellt die Polizei aktuell eine deutliche Steigerung der Betrugsdelikte fest. Hans Hunger wird aber auch über andere Betrugsmaschen wie den Enkeltrick, falsche Gewinnversprechen, Schockanrufe oder sogar falsche Polizeibeamte sprechen und Hilfe im Erkennen und Umgang mit diesen geben.
Die Veranstaltung ist der Auftakt einer digitalen Vortragsreihe des Netzwerkes „Älter werden im Bodenseekreis“. Weitere Vorträge finden am 16. April (Das Leben mit Demenz gestalten), 13. Mai (Pflegefall in der Familie) und am 25. Juni (Vorsorgemöglichkeiten) statt. Die Anmeldung ist jeweils einen Monat vorher unter www.bodenseekreis.de/aelterwerden möglich.
Das Netzwerk „Älter werden im Bodenseekreis“ ist ein Zusammenschluss von rund 300 Akteuren in diesem Bereich, insbesondere Altenhilfeeinrichtungen, Fachkräften sowie ehrenamtlich engagierten Bürgerinnen und Bürgern. Ansprechpartnerin im Landratsamt Bodenseekreis ist Wiltrud Bolien unter Tel. 07541 204-5640 oder wiltrud.bolien@bodenseekreis.de

Tännele-Post – Neues und Interessantes aus heimischen Wäldern

Verkehrssicherung im Nesselfang

gelb Arbeitsfläche, blau Holzlagerung, rot gesperrter Durchgang

Im Nesselfang auch bekannt als Schäferhofwäldchen, wird es in der Woche vom 26.-29 Februar 2024 eine größer angelegte Holzfällung geben.
Zwischen 7:00 Uhr und 17:00 Uhr ist die Anfahrt zur Straße Nesselfang nur Anwohnern möglich. (Straßensperrung).
Hintergrund ist folgender: Das Eschentriebsterben (ausgelöst durch eine Pilzkrankheit) hat im Wäldchen beinahe alle Eschen befallen. Dies bedeutet, dass die Eschen über mehrere Jahre immer wieder Äste verlieren und langsam absterben. Oft beginnt auch die Wurzel zu faule, ohne dass das äußerlich sichtbar ist. Viele Eschen sind mittlerweile so instabil, das sie auch bei leichten Böen umstürzen können.
An dieses Wäldchen grenzen Häuser an und auch ein viel besuchter Park.
Das bedeutet die Stadt hat Verantwortung für die Sicherheit von Anwohnern und Spaziergängern.
Allerdings hat der Wald auch eine naturschutzfachliche Bedeutung für viele verschiedene Brutvögel und für Fledermäuse. Diese mögen die abwechslungsreiche Umgebung im Übergang zwischen Wald-Wiese – Wohngebiet und nutzen die hohen Bäume zur Orientierung.
Dies bedeutet, die Maßnahme wird so erfolgen, dass es für die tierischen Bewohner vertretbar ist. Zum Beispiel werden ein Baumtorso und Einzelbäume in der Mitte stehen bleiben. Einige liegende Totholzstämme werden im Bestand verbleiben, was vielleicht unordentlich und wild wirkt – aber neuen Lebensraum für Käfer und Reptilien bietet.
Auch wenn hier mit großer Sorgfalt und Rücksicht auf Umwelt und Mitmenschen vorgegangen wird: Es werden große Maschinen im Einsatz sein, die Bäume während der Fällung absichern, aus dem Wald ziehen und das Holz poltern.
Dabei entstehen Fahrspuren und Schleifspuren auch auf der angrenzenden Wiese.
Wir hoffen auf ihr Verständnis und ihre Geduld in diesen Tagen.
Liebe Grüße *Eure Revierleiterin*
Katja.Walter@bodenseekreis.de, 0159/ 04204051

FAMILIE, KINDER/ JUGEND, SENIOREN

Kindergartennachrichten

Haus Josefine Kramer
Familientreff Tettnang

Einladung ins Internationale Café

Gemeinsames sprechen – singen – spielen – basteln
Wir laden Familien aller Nationalitäten zu uns ins Café MiTTenand ein.
Jeden **Mittwoch** treffen wir uns zwischen **9-11 Uhr**.
In den nächsten Wochen bieten wir euch folgende Angebote:
28.02.24 - Kunterbunt mit Fingerfarben
06.03.24 - Kindertanz
13.03.24 - Der Frühling erwacht
20.03.24 - Osterbasteln
Kerstin Wiemers begleitet das Café und steht für eure Fragen zur Verfügung.
Ihr habt dazu eine Frage? Dann meldet euch einfach bei Sabine Pfeifer im Haus Josefine Kramer, Familientreff Tettnang, Wilhelmstraße 6 unter Tel. 07542/980630-20 oder sabine.pfeifer@bodenseekreis.de.
Wir freuen uns sehr auf euer Kommen!

Gut informiert Eltern werden

Sie sind schwanger oder werden bald Papa und möchten gut informiert sein? Oder Sie sind gerade Eltern geworden? Den Überblick über Finanzielles, Rechtliches, Organisatorisches, Nützliches und die Unterstützungsmöglichkeiten rund um die Geburt zu behalten ist herausfordernd und durch den neuen Lebensabschnitt stehen viele Veränderungen an. Mit den Referentinnen Petra Flad, Leiterin des Familientreffs Langenargen und Helena Längle, Psychologin, wollen wir uns gemeinsam an diesem Abend auf das bevorstehende Wunder einstimmen und am Ende gut informiert sein. In dieser kostenlosen Informationsveranstaltung des Jugendamtes Bodenseekreis stehen wir für Ihre Fragen bereit. Die Veranstaltung ist am Montag, 4. März 2024, von 19:30 bis ca. 21:00 Uhr im Familientreff Meckenbeuren in der Graf-Zeppelin-Straße 22. Bitte melden Sie sich unter petra.flad@bodenseekreis.de an.

Hallo kleines Wunder – der Treff für schwangere Mütter/werdende Eltern

Erwartet Ihr Nachwuchs und möchtet Euch gerne in einer angenehmen Atmosphäre mit anderen werdenden Eltern austauschen und vernetzen?

Dann seid Ihr herzlich eingeladen:
Am Montag, 5. März 2024 von 9.30 bis 11.00 Uhr
Im Familientreff Tettnang (Café MiTTenand), Wilhelmstraße 6
Sarina Liebhardt heißt euch willkommen und geht gerne auf alle Eure Fragen zum Elternsein ein.
Keine Anmeldung nötig!
Nähere Infos im Familientreff Tettnang bei Sabine Pfeifer, Tel 07542 980630-20 oder sabine.pfeifer@bodenseekreis.de.

Kindertagespflege Bodenseekreis

Haus Josefine Kramer, Familientreff Tettnang, Kindertagespflegefachstelle Kindertagespflege-TALK im März

Unser nächster Austausch findet statt am: **Montag, 11. März 2024, 9 Uhr, Cafébereich Haus Josefine Kramer, Wilhelmstraße 6, in Tettnang.**
Wie immer stehen der Austausch, die Infos und die Begegnung im Vordergrund. An der Kindertagespflege Interessierte sind ebenfalls herzlich willkommen.
Kontakt: marion.litter@bodenseekreis.de, 07542-98063020 vormittags.

Familienzentrum Spatzennest e.V.

Einladung zur ordentlichen Mitgliederversammlung am Mittwoch, 13.03.2024, 19:30 Uhr

Diese findet dieses Jahr online (per Microsoft Teams) und in Präsenz im Josefine-Kramer-Haus statt.
Das Teams-Programm kann kostenlos im Internet heruntergeladen werden.
Für die Teilnahme ist eine Anmeldung bis 11.03.2024 per Mail erforderlich!
Tagesordnung: 1) Begrüßung, 2) Jahresbericht, 3) Kassenbericht 2023, 4) Haushaltsplan 2024, 5) Entlastung des Vorstands und Kassenwart, 6) Wahlen: a. 1.Vorstandssprecher/-in (Amtszeit bis 03/26), b. stellv. Kassenprüfer/in (Amtszeit bis 03/26), 7) Auszahlung der Aufwandsentschädigung, 8) Sonstiges

Zeitlicher Ablauf:
Bis 11.03.2024: Anmeldung zur Teilnahme an der M.-Versammlung ODER als Amts-Bewerber, postalisch oder Mail unter e-mail@spatzennest-tettnang.de.
12.03.2024: Bekanntgabe der Bewerber für die Ämter über unsere Homepage.
12.03.2024: Übermittlung der Zugangsdaten an die angemeldeten Teilnehmer per Mail.
Ab 18.03.2024: Veröffentlichung der neuen Amtsinhaber auf unserer Homepage.
Wir freuen uns auf eine rege Teilnahme.

Ihr Ehrenamtlicher Vorstand
Familienzentrum Spatzennest e.V. Annett Langer

Jugendnachrichten

Jugendhaus Tettnang

www.jugendhaus-tettnang.de

Osterlöten

Wir haben noch freie Plätze für das Osterlöten im Elektronikmuseum in den Osterferien.
Die Anmeldung ganz einfach über www.jugendhaus-tettnang.de unter JugendKulTTour 2023/24 ausdrucken und ausfüllen, oder direkt im Jugendhaus.

Löte eine leuchtende Blume, ein blinkendes Ei oder eine Beweglichtorgel – von 8 bis 9 Jahren
Unter fachlicher Anleitung baust du eine elektronische Schaltung zusammen. Zur Auswahl stehen: eine leuchtende Blume oder ein blinkendes Ei. Aufbau einer elektronischen Schaltung in Reißnagel-Technik oder auf Platinen. Du kannst die Schaltung natürlich mit nach Hause nehmen. Ich freue mich auf dich, Projektleiter Werner Hoch.
Wann? Sa., 23.03.2024, 10:00 – 12:00 Uhr
Wo? im Elektronikmuseum
Treffpunkt Eingang Elektronikmuseum
Kosten: 2€ und nur mit Anmeldung
Baue deine eigene Miniorgel oder deinen Metalldetektor – von 10 bis 13 Jahren
Unter fachlicher Anleitung baust du eine elektronische Schaltung zusammen. Zur Auswahl stehen: Eine elektronische Orgel, deren Bauteile auf Reißnägel gelötet werden, welche zuvor in ein Brettchen zu hämmern sind oder, etwas anspruchsvoller zu löten, ein Metalldetektor mit kleinen SMD-Bauteilen. Ihr sucht euch einfach das passende Projekt vor Ort aus. Du kannst die Schaltung natürlich mit nach Hause nehmen. Ich freue mich auf dich, Projektleiter Werner Hoch
Wann? Sa., 23.03.2024, 13:00 – 16:00 Uhr
Wo? im Elektronikmuseum
Treffpunkt Eingang Elektronikmuseum
Kosten: 2€ und nur mit Anmeldung
Bei Fragen dazu, schreiben Sie uns gerne eine Mail unter jugendhaus@jugendhaus-tettnang.de oder rufen uns an 07542/55665.

Seniorennachrichten

Stadtseniorenrat Tettnang

Spannender Film über das bewegende Leben der Maria Montessori – Ein Treffen für Senioren im KITT am 26. März um 16:00 Uhr

Wir laden zu einem Kinobesuch in das Tettnanger Kino KITT ein. Das KITT zeigt „Maria Montessori" – ein gefühlvolles, visuell intensives Drama.
Im Jahre 1901 trifft die unverheiratete Maria eine mutige Entscheidung, um selbst Karriere zu machen. Sie verlässt ihren zweijährigen Sohn Mario auf unbestimmte Zeit, wird Ärztin und gründet ein Bildungsinstitut für behinderte Kinder. Sie ist überzeugt, dass Kinder am besten lernen, solang sie geliebt und nicht streng diszipliniert werden. Maria wird nicht für ihre Arbeit bezahlt, der Partner erntet den Ruhm. Nur wenn sie ihre Arbeit aufgibt, könnte sie mit ihrem Sohn zusammen leben. Dann bildet sie mit der Prostituierten Lili ein solidarisches Frauen-Netzwerk. Ein Film über Mut, Selbstbestimmung, Zerrissenheit und den Kampf für eine gerechtere Gesellschaft.
Der Eintritt beträgt für die Senioren € 6,–
Eingeladen sind alle Seniorinnen und Senioren.

Stadtseniorenrat

Sprechstunde

Wir wollen das Leben für Seniorinnen und Senioren in unserer Heimat noch lebenswerter machen.
Die Sprechstunde des Stadtseniorenrates findet am Dienstag, 05.03.2024 von 11-12 Uhr in der Anlaufstelle für Bürgerengagement, Montfortstraße 2, Tettnang statt.
Berater: Siegfried Brugger und Maria Schneider

Die SOS-Notfalldose – Ihr Lebensretter im Notfall!

Immer mehr Menschen haben zu Hause wichtige Notfalldaten wie Impf- und Medikamentenpläne, Patientenverfügungen und mehr. Doch oft wissen Retter im Notfall nicht, wo diese wichtigen Informationen aufbewahrt werden. Die Lösung: Die SOS-Notfalldose! Keine Elektronik, keine Batterien oder Akkus – einfach in die Kühlschranktür stellen und Ihre Retter finden zuverlässig Ihre Daten.
Der Aufkleber „Notfalldose" an Ihrer Wohnungstür und dem Kühlschrank signalisiert den Rettern sofort, wo sie die lebenswichtigen Informationen finden. In einer stressigen Notfallsituation können Sie selbst möglicherweise keine Angaben zum Gesundheitszustand machen – die Notfalldose übernimmt das für Sie. Aber auch für Angehörige, Freunde und Bekannte ist die SOS-Notfalldose eine große Hilfe.
Sorgen Sie vor und sichern Sie sich und Ihre Liebsten im Notfall ab – mit der SOS-Notfalldose!
Der Seniorenrat Tettnang hat die SOS-Dosen vorrätig. Sie erhalten die Dosen kostenfrei beim Empfang im Rathaus, in der Schlossapotheke, in der Stadtapotheke und bei Veranstaltungen des Seniorenrates. Die Kosten werden von Sponsoren gedeckt.

TOURIST-INFORMATION TETTNANG

Montfortfest-Kommission

Historisches Kinder- und Heimatfest Tettnang *

Montfortfest – der Kostümfundus sucht Verstärkung. Melden Sie sich jetzt!

Geschichte feiern
Jährlich am ersten Juli-Wochenende feiert Tettnang sein Kinder- und Heimatfest. Höhepunkt des Montfortfestes ist der historische Festumzug, der die Geschichte von Tettnang aufleben lässt. Ob römisches Paar, Tettnanger Biedermeier-Familie, Graf Hugo und Gräfin Anna oder Vertreter der Handwerkerzünfte - die Garderobe der historischen Figuren tragen Kinder und Erwachsene mit Stolz und Freude.

Unsere Aufgaben
Für die Organisation der Kostümausgabe an die Schulen und den Fundus sucht die Montfortfest-Kommission Mitstreiter*innen. Der Einsatz beim Kostümfundus gestaltet sich wie folgt:
Ca. 4 bis 5 Wochen vor dem Fest:
- zusammenstellen, zustellen der Kostüme an die Schulen und Anprobe der Kostüme
- am Montfortfest helfen wir beim Austeilen, Ankleiden und Rückgabe der Kostüme

Ca. 2 Wochen nach dem Fest
- einsammeln, aufräumen und Kontrolle der Kostüme

Während dieser Zeit sind wir 2 bis 3 mal pro Woche mit durchschnittlich 2 bis 3,5 Stunden tätig. Pro Arbeitseinsatz werden je nach Art und Umfang der anfallenden Arbeiten 3 – 5 Mitarbeiter*innen benötigt.

Mitten drin sein
Sie haben ein Gespühr für Größen, Farben und vielleicht auch Freude am Herstellen der Kostüme? Spaß zu organisieren und Lust darauf nicht nur Gast beim Montfortfest, sondern mitten drin mit dabei zu sein? Dann sind Sie bei uns am richtigen Platz! Setzen Sie sich mit der Kommission in Verbindung.
Als Teil eines kleinen und fröhlichen ehrenamtlich tätigen Teams genießen Sie Vorzüge auf dem Festplatz im Schlosspark, erhalten freien Eintritt in das Freibad Ried und starten mit den Vorbereitungen zum Montfortfest im Frühjahr mit einem ausgiebigen, gemeinsamen Frühstück.

Sprechen Sie uns an
Ihre Ansprechpartnerin für Fragen aller Art ist Ingrid Haußmann, Kostümfundus, Montfortfest-Kommission, 07542 6500, gehaussmann@t-online.de.

Montfortfest-Kommission, c/o Tourist Information, Montfortplatz 2, 88069 Tettnang, Tel. 07542 510500, tourist-info@tettnang.de; www.tettnang.de/montfortfest

Foto: Tourist-Information Tettnang

Weltweit online buchbar – Regional betreut

Infoveranstaltung für Gastgeber am 10. April, 18 Uhr in Tettnang – Termin zum Vormerken

Das Internet ist nicht mehr wegzudenken, wenn es um die Buchung von Unterkünften geht. Fast alle Gastgeber sind auf einem oder mehreren der großen Online-Reiseportale präsent.

Die Tourist Information Tettnang (TI) und die OnlineBuchung Service GmbH (OBS) bieten mit dem Reservierungssystem Deskline® nichts anderes – eine hohe Auslastung Dank der Präsenz der Ferienunterkünfte auf Online-Portalen.

Gastgeber sollten – auch wenn sie mit der momentanen Situation zufrieden sind – eine Kooperation mit der TI und OBS prüfen. Die Vorteile gegenüber den Verträgen mit einzelnen Online-Buchungsplattformen sind:

– Die Pflege der Daten zur Unterkunft erfolgt auf einer Datenbank. Auf welchen Buchungsportalen Zimmer oder Wohnung angeboten werden, entscheidet der Gastgeber.
– Die OBS hilft bei der Positionierung der Unterkunft auf dem Online-Reisemarkt und unterstützt kompetent bei der Datenpflege.
– Es besteht keine Gefahr von Doppelbuchungen.
– Gastgeber erhalten eine kostenlose Systemschulung.
– Gastgeber haben einen Ansprechpartner für alle Belange.
– Kosten entstehen nur bei Buchung.

Es lohnt sich den Service von TI und OBS kennenzulernen. Hintergründe und Fragen erläutert Dennis Blut von der OBS am Mittwoch, 10. April, 18 Uhr, in Tettnang.

Um Anmeldung wird gebeten bei der bei der Tourist Information, Montfortplatz 2, 88069 Tettnang, 07542 510 500, tourist-info@tettnang.de.

Hackschnitzel zum Sonderpreis bis 6. März

Städtischer Bauhof verlängert die Aktion

Bis Mittwoch, 6. März, können in der Tourist Information Tettnang noch gebrauchte Hackschnitzel zum Sonderpreis erworben werden. Gartenfreunde und Landschaftsgestalter können den Kubikmeter Hackschnitzel für 12 Euro kaufen. Verunreinigungen durch Kies und Sand sind möglich.

Interessenten zahlen die Hackschnitzel in der Tourist Information Tettnang. Die Hackschnitzel erhalten die Kunden im Bauhof gegen Vorlage des Kaufbelegs.

Hackschnitzel - 1 Kubikmeter 12 Euro

Zahlung bis 6. März in der Tourist Information, Montfortplatz 2, 88069 Tettnang, +49 7542 510 500, tourist-info@tettnang.de www.tettnang.de

Mo – Do 9 – 12 Uhr und 13 bis 16 Uhr, Fr 9 – 12 Uhr

Abholung im Bauhof Tettnang. Vorlage des Kaufbelegs erforderlich, Anmeldung erbeten. Manzenberg 11, 88069 Tettnang, +49 7542 510259; bauhof@tettnang.de

Mo - Do 7 - 15:30 Uhr, Fr 7 - 11:30 Uhr

KUNST UND KULTUR

Spectrum – Kultur in Tettnang

Bühne/Kleinkunst Lars Ruth – Mentalist Der Seher

Freitag, 8. März 2024, 19:30 Uhr
Aula Montfort-Gymnasium Tettnang

© blackneonentertainment

Mit freundlicher Unterstützung der Sparkasse Bodensee
Vorverkauf: 22 €, ermäßigt 11 €
Abendkasse: 24 €, ermäßigt 12 €

Internationale Schlosskonzerte Leonkoro Quartet Streichquartett der Extraklasse

Sonntag, 24. März 2024, 18 Uhr
Neues Schloss Tettnang, Rittersaal
17:15 Uhr Einführungsgespräch
mit Gerd Kurat
© Nikolaj Lund

Vorverkauf: 24 €, ermäßigt 12 €, Abendkasse: 26 €, ermäßigt 13 €

Jazz & Swing Wawau Adler Quartet

Freitag, 12. April 2024,
19:30 Uhr
Aula Montfort-Gymnasium
Tettnang
© Karl-Heinz Mostav

Vorverkauf: 22 €, ermäßigt 11 €, Abendkasse: 24 €, ermäßigt 12 €

Internationale Schlosskonzerte Trio Parnassus Ein Ensemble von Weltrang

Sonntag, 21. April 2024, 18 Uhr
Neues Schloss Tettnang | Rittersaal
17:15 Uhr Einführungsgespräch
mit Gerd Kurat
© Trio Parnassus

Vorverkauf: 24 €, ermäßigt 12 €
Abendkasse: 26 €, ermäßigt 13 €

Lebendiges Barockschloss Tettnang 2024

28. April bis 12. Mai 2024
mit Veranstaltungen im Bodenseefestival

Hauptsponsor Lebendiges Barockschloss Tettnang: ifm Unternehmensgruppe Bodensee

Singer Pur Fields of Gold (Sting)

Montag, 29. April 2024, 19:30 Uhr
Neues Schloss Tettnang
Rittersaal
© Peter Steinheisser

Vorverkauf: 30 €, ermäßigt 15 €
Abendkasse: 32 €, ermäßigt 16 €

Ausstellung Eine runde Sache

Orangerie und Schlosspark
Neues Schloss Tettnang
Vernissage: Dienstag, 30. April 2024,
15 Uhr, Café im Schloss
© Yvonne Kinzel

Eine Kooperationsveranstaltung mit dem Montfort-Gymnasium Tettnang.

Choreografierter Liederabend the way we go

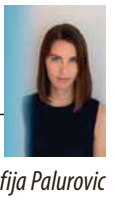

Freitag, 3. Mai 2024, 19:30 Uhr
Neues Schloss Tettnang, Rittersaal
© Sofija Palurovic

Vorverkauf: 28 €, ermäßigt 14 €, Abendkasse: 30 €, ermäßigt 15 €

Filmnacht Wie im Himmel & Klang der Stille + Catering

© Moviepilot.de

Samstag, 4. Mai 2024, 19:30 Uhr
KiTT (Kino in Tettnang)
Schlossstraße 9
© ray Filmmagazin

In Kooperation mit dem KiTT Kino- und Kleinkunst e.V.
Eintritt: 31 € (2 Filme + Catering)
Keine Ermäßigungen und Spectrum-Karten zugelassen.

Klavierabend Guido Heimpel Romantische Polyphonie

Montag, 6. Mai 2024, 19:30 Uhr
Neues Schloss Tettnang, Rittersaal
18:45 Uhr Einführungsgespräch
mit Gerd Kurat
© Guido Heimpel

Vorverkauf: 26 €, ermäßigt 13 €, Abendkasse: 28 €, ermäßigt 14 €

Monsieur Pompadour Django's Songs

Freitag, 10. Mai 2024, 19:30 Uhr
Neues Schloss Tettnang, Rittersaal
© Svea Poestges

Vorverkauf: 18 €, ermäßigt 9 €, Abendkasse: 20 €, ermäßigt 10 €

Familienkonzert: Aufregung in Venedig

Sonntag, 12. Mai 2024, 15:30 Uhr
Neues Schloss Tettnang
Innenhof
© Hans Schöpf

Vorverkauf: 13 €, ermäßigt (Kinder 4-17 Jahre) 7,50 €
Abendkasse: 15 €, ermäßigt (Kinder 4-17 Jahre) 10,00 €

Sinfonie im Innenhof Vielstimmige Reise

Sonntag, 12. Mai 2024, 18 Uhr
Neues Schloss Tettnang
Innenhof
© Philippe Ramakers

Vorverkauf: 30 €, ermäßigt 15 €, Abendkasse: 32 €, ermäßigt 16 €

Café im Schloss

28. April – 12. Mai 2024
Montag – Sonntag, 14:30 – 17:30 Uhr
Bei Veranstaltungen durchgehend bis 23 Uhr *© Hans Schöpf*
Neues Schloss Tettnang, Hintere Säulenhalle & Seeterrasse

Geselliger Treffpunkt in historischen Räumen rund um die Veranstaltungen des Festivals.
Für kleine Gesellschaften kann das Café auf Voranmeldung gebucht werden. Wir bitten um schriftliche Anmeldung unter: andrea-mayer@gmx.de.
Das ehrenamtliche Team des „Café im Schloss" freut sich auf Ihren Besuch.

OPEN AIRS IM NEUEN SCHLOSS TETTNANG | INNENHOF POETRY SLAM Sommerlicher Dichter-Wettstreit

Dienstag, 16. Juli 2024, 19:30 Uhr *© Jakob Kielgaß*

Vorverkauf: 15 €, ermäßigt 7,50 €, Abendkasse: 17 €, ermäßigt 8,50 €

TRADITIONELLE SCHLOSSHOFSERENADE Tanz in die Sommernacht

Mittwoch, 17. Juli 2024, 20:30 Uhr *© Herbert Neidhardt*

Mit freundlicher Unterstützung der Volksbank Bodensee-Oberschwaben eG
Vorverkauf: 22 €, ermäßigt 11 €
Abendkasse: 24 €, ermäßigt 12 €

DRUM STARS Percussion Show mit 5 Trommlern

Donnerstag, 18. Juli 2024,
19:30 Uhr
© Jürgen Hoppe

Vorverkauf: 30 €, ermäßigt 15 €
Abendkasse: 32 €, ermäßigt 16 €

Der Bürgerbus BerTTl bietet seine Dienste an und fährt Sie zu den mit diesem Zeichen gekennzeichneten Spectrum-Veranstaltungen und wieder nach Hause.
Telefonische Anmeldung Montag bis Donnerstag 17-18 Uhr unter Tel. 07542 510-520.

Alle Informationen zu diesen Einzelveranstaltungen finden Sie auf www.spectrum-kultur-in-tettnang.de und www.lebendiges-barockschloss.de

Vorverkauf:

Tourist-Information Tettnang, Montfortplatz 2, 88069 Tettnang, Tel. 07542 510-500, tourist-info@tettnang.de, **www.reservix.de** oder bundesweit an allen **Reservix-Vorverkaufsstellen**

Schüler, Studenten und Schwerbehinderte erhalten bei Vorlage eines Nachweises 50 % Ermäßigung.

Neu: Schüler und Studenten, die keinen festen Sitzplatz benötigen, können 20 Minuten vor Veranstaltung an der Abendkasse Restkarten für 3,00 € erwerben.

Nicht abgeholte, reservierte Karten gehen nach 7 Tagen zurück in den Verkauf!

Jumelage - Städtepartnerschaft
Saint-Aignan - Tettnang

Infos, Bilder
und vieles mehr:
https://www.facebook.com/ttpartnerstadt

Stadtbücherei

Ene Mene Miste
Bilderbücher mit allen Sinnen erleben

18. März 2024, von 9.30 bis 10.30 Uhr
in der Stadtbücherei Tettnang.
Für Kinder von 2-3 Jahren und eine Begleitperson
Einmal im Monat treffen wir uns zu einem fröhlichen Programm: Wir singen, machen Fingerspiele, schauen ein Bilderbuch an und hören Musik. So viele Aktivitäten machen Hunger, deshalb vespern wir gemeinsam, bevor wir zum Schluss etwas Kleines basteln.
Sie als Begleitperson nehmen Anregungen für zuhause mit. Zudem können sie nach dem Programm ungestört Bücher aussuchen und ausleihen.
Der Eintritt ist frei. Wir bitten um eine verbindliche Anmeldung unter www.stadtbuecherei-tettnang.de oder 07542-510 280.

Foto: Stadtbücherei Tettnang

KiTT – Kleinkunst

Loch Talamh
Snapshots from the coast
Irish Folk

Samstag, den 2.3.2024
live im KiTT um 20:00 Uhr,
Einlass ab 19:00 Uhr
© Joachim Kote/Loch Talamh

„Loch Talamh", gälisch für „Bodensee", hat sich vor 25 Jahren der irischen Musik mit allen Facetten verschrieben und steht für echten Irish Folk: Reels, Jigs, Polkas, Drinking- und Lovesongs, aber auch Balladen, werden zu hören sein, die das Publikum in die mitunter auch traurige Geschichte Irlands eintauchen lassen. Die vier Musiker vom Bodensee entführen Ihr Publikum mit typisch irischen Instrumenten wie Fiddle, Bodhran, Spoons, Flutes, Gitarre, Akkordeon, Banjo und Harfe auf die grüne Insel, laden ein zum Träumen oder vermitteln heiter-ungezwungene Pub-Atmosphäre. Auch die Lachmuskeln werden trainiert durch die Ansagen des Bandleaders. Freuen Sie sich auf einen bunten Querschnitt durch alles, was traditionelle irische Musik ausmacht.
Preis VVK 18,00 €, AK 20,50 €

Lars Michael Storm & Larissa Kurmatscheva
Kreisler reloaded
Musikkabarett

Samstag, den 13.4.2024
live im KiTT um 20:00 Uhr,
Einlass ab 19:00 Uhr
© Storm/Kurmatschva

Der Sänger und Entertainer Lars Michael Storm und die Sängerin und Pianistin Larissa Kurmatschewa haben sich der alten, bösen Lieder des legendären österreichischen Kabarettisten Georg Kreisler angenommen und zünden auf der Bühne ein furioses Feuerwerk des pechschwarzen Humors. Natürlich wird der alte Kreisler persönlich anwesend sein - wiederauferstanden als schlecht gelaunte Bauchredner-Puppe. In der Show erscheint das Böse in all seinen Facetten - und je böser und absurder es daherkommt, umso mehr bringt es uns zum Lachen. Georg Kreislers Lieder sind eine Mischung aus jüdischem Witz, Wiener Morbidität und virtuosem Klavierspiel. Wer sich durch die derzeitige Weltlage beklemmt fühlt, lacht sich in diesem Programm frei. Satire ist eine wunderbare Medizin!
Preis VVK 18,00 €, AK 20,50 €

Frank Fischer
Meschugge
Comedy

Samstag, den 8.6.2024
live im KiTT um 20:00 Uhr,
Einlass ab 19:00 Uhr
© Frank Fischer

Meschugge heißt verrückt. Falls Sie sich jetzt fragen, wer oder was denn verrückt ist – einfach Nachrichten einschalten, Zug fahren, durch die Fußgängerzone laufen oder sich ins Café setzen. Man hat den Eindruck, von Menschen umgeben zu sein, bei denen im Kopf nicht alles ganz rund läuft. Frank Fischer hat sie bei seinen Reisen quer durch die Republik alle beobachtet und gibt nebenbei wertvolle Tipps, wie man beispielsweise eine Bahnfahrt für sich und andere zu einem unvergesslichen Erlebnis werden lassen kann. Stellt sich abschließend die Frage: Wenn so viele Menschen um uns verrückt sind, sind wir dann die einzig Normalen? Oder sind wir am Ende vielleicht selbst meschugge? Frank Fischer beantwortet diese Frage unverblümt. Er ist ein Komiker der Extraklasse und zeigt mit hintergründigem und bissigem Humor Comedy vom Feinsten.
Preis VVK 19,00 €, AK 21.50 €

- VVK-Stelle in der Stadtbücherei Tettnang
- VVK online unter kitt-tettnang.de bis 1 Std vor Aufführungsbeginn, jetzt auch mit Online-Platzreservierungsmöglichkeit
- Restkarten, falls verfügbar, immer an der Abendkasse
- Aufführungsort KiTT Tettnang, Schloßstraße 9

Bitte beachten Sie:

Für den Inhalt der Beiträge sind die Kirchen, Vereine, Institutionen und Fraktionen selbst verantwortlich. Der Text wird von der Stadt Tettnang nicht auf Inhalte oder Schreibfehler überprüft.

VERANSTALTUNGEN

01.03.2024

15 Uhr
Vortrag zum Thema
„ Demenz am Lebensende"
mit Dr. Jochen Tenter
In der Anlaufstelle für Bürgerengagement
Nähere Infos unter „Aus dem Vereinsleben".
Veranstalter: Hospizverein Tettnang e. V.

02.03.2024

20 Uhr
Hiltensweiler Bockbierfest
Ritter-Arnold-Straße 5
Traditionelles Hiltensweiler Bockbierfest
mit Fassanstich.
Veranstalter: MV Hiltensweiler e.V.

08.03.2024

20 Uhr
„Suche Mann für meine bessere Hälfte!"
Im Ritter-Arnold-Saal in Hiltensweiler
Weitere Termine unter der Rubrik
„Aus dem Vereinsleben".
Veranstalter: Theatergruppe Hiltensweiler

16.03.2024

15 - 20 Uhr
„Kunst trifft Handel" in Tettnang
16 Künstler/innen stellen aus
Im Logistikkomplex der Fa. Layer-Grosshandel
Weitere Informationen zur Ausstellung
und den Künstler/innen:
https://shop.layer-grosshandel.de/
kunst-trifft-handel.html
Eintritt frei
Veranstalter: Lions Club Tettnang Montfort

19.03.2024

18 Uhr
Abteilungsversammlung
im Vereinsheim Männerchor Kau
Veranstalter: Turnabteilung des SSV Kau e. V.

22.03.2024

19:15 Uhr

Jahreshauptversammlung 2024
im Foyer der Argentalhalle Laimnau
Veranstalter: Förderverein SG Argental e. V.

20 Uhr

Jahreshauptversammlung 2024
im Foyer der Argentalhalle Laimnau
Veranstalter: SG Argental e. V.
Weitere Infos unter www.sg-argental.de

Hopfengut №20

www.hopfengut.de

HOPFENGUT №20

Gaststätte: Di. – Sa. 17:00 bis 21:30 Uhr, So. 12:00 bis 17:00 Uhr

Ladencafé & Museum: Di. – So. 10:30 bis 17:00 Uhr

Alle Termine und weitere Informationen unter www.hopfengut.de oder 07542 952206.

VOLKSHOCHSCHULE

Anmeldungen und Informationen:
Ausführliche Kursbeschreibungen und weitere Kurse finden Sie unter **www.vhs-bodenseekreis.de**
Weitere Auskünfte erhalten Sie in der VHS-Service Zentrale im Landratsamt: Telefon: 07541/204-5635, Fax 07541/204-8829 oder bei Frau Sonja Martin, VHS-Außenstelle Tettnang, Tel. 07542/4073101 (sonst AB) oder unter tettnang@vhs-bodenseekreis.de.

Rückentraining mit Pilates NEU!

Silvia Stopper, 13 Vormittage, 05.03.2024 - 25.06.2024
Dienstag, 11:00 - 12:00 Uhr
Landesberufsschule f. Hotel- u. Gaststättenberufe, JKS/VHS-Bewegungsraum, Weinstr. 10

Standard/Latein mit Vorkenntnissen - 60 plus

Tanzen lernen für jeden Anlass
Dieser Kurs bietet ausreichend Übungszeit mit individueller qualifizierter Betreuung. Anmeldung bitte paarweise. Bitte Tanzschuhe mitbringen.
Sylvia Zurell, Tanzlehrerin, 6 Tage, 07.03.2024 - 25.04.2024
Donnerstag, 17:00 - 18:30 Uhr
Tannau, Dorfgemeinschaftshaus KB205467TT

Tango Argentino - Workshop

Einsteiger
Anmeldung bitte möglichst paarweise.
Ago Musovic,
Hilde Verena Seifert, 2 Nachmittage
Samstag, 09.03.2024, 16:00 - 18:00 Uhr
Sonntag, 10.03.2024, 16:00 - 18:00 Uhr
Tannau, Dorfgemeinschaftshaus KB205555TT*

XCO Walking (Reaktiv-Walking)

Diana Paul, 12 Abende, 12.03.2024 - 25.06.2024
Dienstag, 18:30 - 19:30 Uhr KB302958TT
Treffpunkt: Wanderparkplatz Tettnanger Wald (Schäferhof)

Italienisch für die Reise, Anfänger, Niveau A1

Wochenendkurs
„Pons Pocket-Sprachkurs Italienisch"
Silvia Krotz, 2 Tage, 15.03.2024, 16.03.2024
Freitag, 17:00 - 20:00 Uhr
Samstag, 09:00 - 14:30 Uhr, 15 Min. Pause
Freitag, 15.03.2024, 17:00 - 20:00 Uhr
Tannau, Dorfgemeinschaftshaus KB409002TT*

Discofox mit Vorkenntnissen - Tanzworkshop

Anmeldung bitte möglichst paarweise. Bitte Tanzschuhe mitbringen (keine Straßenschuhe).
Sylvia Zurell, Tanzlehrerin, 2 Tage
Samstag, 16.03.2024, 16:00 - 18:00 Uhr
Sonntag, 17.03.2024, 10:00 - 12:00 Uhr
Tannau, Dorfgemeinschaftshaus KB205463TT*

Mit ätherischen Ölen saisonale Beschwerden lindern Neu!

Wenn der Frühling erwacht und alles erblüht, wünschen sich einige von uns Unterstützung aus der Natur. In diesem Vortrag erfahren Sie, wie und welche ätherischen Öle bei saisonalen Beschwerden die ganze Familie natürlich unterstützen können.
Agathe Krohmer, Zert. Aromafachberaterin, 1 Abend, 21.03.2024
Donnerstag, 18:30 - 20:30 Uhr, Gemeinschaftsschule Manzenberg KB303055TT*

Gesangsworkshop - Stimmbildung

In gezielten Übungen trainieren wir den gesunden und richtigen Umgang mit unserer Stimme und festigen diese Kenntnisse im direkten Umgang mit modernen Gesangsstücken aus dem Rock & Pop-Bereich. Notenkenntnisse sind nicht erforderlich.
Franziska Restle, 1 Tag
Freitag, 22.03.2024, 17:00 - 20:00 Uhr
Tannau, Dorfgemeinschaftshaus KB213713TT*

Qi Gong - Die achte Brokate (Ba Duan Jin)

Da wir draußen üben, sollte die Kleidung und Schuhe dem Wetter angepasst sein.
Diana Paul, 8 Vormittage, 11.04.2024 - 20.06.2024
Donnerstag, 08:30 - 09:30 Uhr KB301412TT
Treffpunkt: Wanderparkplatz Tettnanger Wald (Schäferhof)

Waldspaziergang mit dem Förster

Bei einem abendlichen Spaziergang mit dem Förster können Sie den Wald vor der eigenen Haustür neu entdecken. Fragen rund um Wald, Forst, Holz und Wildtiere werden je nach Interesse thematisiert. Festes Schuhwerk und dem Wetter angepasste Kleidung wird empfohlen.
Katja Walter, Försterin, 1 Tag
Donnerstag, 11.04.2024, 17:00 - 19:15 Uhr
Treffpunkt: Treffpunkt: Oberhofer Kapf, Tettnang KB104453TT*

Männerworkshop Abgrenzung: Die eigene Grenze im Beruf und Privatleben! NEU!

Dieser Kurs richtet sich an alle Männer, die Klarheit und Verständnis zu Ihrem eigenen „Freiraum" erhalten möchten.
In diesem Kurs erfahren Sie, wie Sie sich aus den Verpflichtungen rausnehmen können und wie wichtig es für Ihre eigene Gesundheit ist!
Kursinhalt
- Was bedeutet Abgrenzung?
- Warum fällt es mir so schwer mich abzugrenzen?
- In welcher Situation ist es wichtig sich abzugrenzen?
- Was passiert mit mir, wenn ich mich nicht abgrenze?
- Wie grenze ich mich ab?
- Abgrenzung im Beruf und Privatleben!

Nicole Groß, zertifizierte Psychologische Beraterin (Mitglied im VFP-Verband) mit eigener Praxis, 1 Tag
Samstag, 13.04.2024, 10:00 - 17:00 Uhr
Familientreff im „Haus Josefine Kramer KB106316TT*

Qi Gong - Die achte Brokate (Ba Duan Jin) NEU!

Da wir draußen üben, sollte die Kleidung und Schuhe dem Wetter angepasst sein.
Diana Paul, 8 Abende, 16.04.2024 - 18.06.2024
Dienstag, 19:35 - 20:35 Uhr KB301414TT
Treffpunkt: Wanderparkplatz Tettnanger Wald (Schäferhof)

Alte Haus- und Heilmittel neu entdeckt

Im Seminar geht es um diverse Substanzen, Mittelchen und Tricks, die Ihnen helfen können Ihre Gesundheit wieder zu erlangen, zu festigen und zu erhalten. Auch im Haushalt sowie bei Tieren sind die Substanzen nützlich.
Thorsten van Bokhoven, Heilpraktiker, 1 Abend
Donnerstag, 18.04.2024, 19:30 - 21:30 Uhr
Gemeinschaftsschule Manzenberg KB303014TT*

Gesunder Kochkurs

Bewusst genießen statt verzichten. Was macht Sie satt und glücklich ohne den Körper zu belasten? Wie kann eine gesunde und ausgewogene Ernährung aussehen?
Wir werden ein ausgewogenes Menü mit hochwertigen, saisonalen Bio-Lebensmitteln kochen.
Denise Frei, 1 Tag
Freitag, 19.04.2024, 17:30 - 21:30 Uhr
Uhlandschule, Küche, Weinstr. 4 KB305715TT*

KIRCHLICHE NACHRICHTEN

Katholische Kirchengemeinde St. Gallus

www.kath-kirche-tettnang.de

Öffnungszeiten Pfarrbüro:
Vormittags: Montag, Mittwoch, Donnerstag und Freitag 8:30 – 12 Uhr, Nachmittags: Dienstag 14:30 – 16:30 Uhr, Donnerstag 15 – 18 Uhr
Tel. 07542 9374-0, Fax 9374-23, StGallus.Tettnang@drs.de
Bitte beachten Sie: Aufgrund einer Fortbildung bleibt das Pfarrbüro am Mittwoch, 6. März 2024 geschlossen.

Klinikseelsorge Tettnang:
Montag – Freitag:
Konrad Krämer, Tel.: 0177-5713691, kkraemer@bdkj-bja.drs.de.
An den Wochenenden ist für dringende Fälle eine Rufbereitschaft eingerichtet unter: 01512-7139421

Wir laden Sie herzlich ein zu unseren Gottesdiensten:

Dienstag, 27. Februar: St. Gallus, 18.00 Uhr Rosenkranz, 18.30 Uhr Eucharistiefeier.
Mittwoch, 28. Februar: St. Gallus, 7.30 Uhr Schülergottesdienst Schillerschule.
Donnerstag, 29. Februar: St. Anna, 7.45 Uhr Schülergottesdienst Grundschule Manzenberg; St. Georg, 9.00 Uhr Eucharistiefeier.
Freitag, 1. März: Gemeindezentrum St. Gallus, 19.00 Uhr Weltgebetstag.
Samstag, 2. März: St. Anna, 18.30 Uhr Eucharistiefeier.
Sonntag, 3. März, 3. Fastensonntag: St. Gallus, 10.00 Uhr Eucharistiefeier mitgestaltet vom Kirchenchor; Gemeindezentrum St. Gallus, 10.00 Uhr Kindergottesdienst mit Brezelfrühstück; St. Gallus, 17.00 Uhr Passionsmusik und Text mit dem Vokalquintett „QuinTon"; Klinikkapelle, 18.00 Uhr Klinikgottesdienst als Taizégebet.
Montag, 4. März: Loreto-Kapelle, 18.00 Uhr Abendlob-Vesper-Gebet.
Dienstag, 5. März: Schlosskirche, 9.50 Uhr ökumenisches Marktgebet; St. Gallus, 18.00 Uhr Rosenkranz, 18.30 Uhr Eucharistiefeier.

Mittwoch, 6. März: St. Gallus, 7.30 Uhr Schülergottesdienst Schillerschule.

Donnerstag, 7. März: St. Anna, 7.45 Uhr Schülergottesdienst Grundschule Manzenberg; St. Georg, 9.00 Uhr Eucharistiefeier

Live-Übertragung:

Der Gottesdienst am Sonntag um 10.00 Uhr in St. Gallus wird live über das Telefon nach Hause übertragen: Bitte 022198882119 wählen, nach Aufforderung den Zugangscode 1050583 und # eingeben. Kurz vor Beginn des Gottesdienstes werden die Liednummern über das Telefon mitgeteilt.

Hauskommunion:

Mitarbeiterinnen der Gemeinde bringen die „Kommunion Zuhause" zu kranken Menschen heim. Vorherige Anmeldung über das Pfarrbüro, Tel.: 93740.

Weitere Termine und Veranstaltungen:

Weltgebetstag – Frauensolidarität weltweit Freitag, 1. März 2024, 19 Uhr, Gemeindezentrum St. Gallus Tettnang

Immer am ersten Freitag im März wandert 24 Stunden lang ein Gebet um den Erdball und verbindet christliche Frauen in mehr als 150 Ländern der Welt miteinander – das ist die Idee des Weltgebetstages. Dieses Jahr haben Frauen aus Palästina den Gottesdienst dazu ausgearbeitet. Als sie 2017 dafür vom Weltgebetstagskomitee ausgewählt wurden, wusste niemand wie dramatisch sich die angespannte politische Situation gerade jetzt zuspitzen würde. Ihr ausgewähltes Thema „. . .durch das Band des Friedens" – dem Epheserbrief entnommen - ist dadurch noch aktueller und dringender geworden. „Im gemeinsamen Gebet hoffen wir darauf, dass von allen Seiten das Menschenmögliche für die Erreichung des Friedens getan wird" – so schreiben die verantwortlichen Frauen aus Palästina.

Eine der wichtigsten Aufgaben des Weltgebetstages ist es, die Stimme der Frauen aus dem aktuellen Weltgebetstagsland hörbar zu machen, ihnen in geschwisterlicher Solidarität zuzuhören, nahe zu sein und ihre Botschaft zu respektieren. Ihr vorgelegter Gottesdienst spiegelt den Alltag, die Leiden und Hoffnungen der Christinnen wider und lädt alle dazu ein, gemeinsam zu trauern und zu klagen, um Versöhnung und Frieden zu bitten. Mit der Kollekte an diesem Tag werden friedensbildende, demokratiefördernde, Frauen stärkende Projekte in Palästina und Israel unterstützt.

Wann, wenn nicht jetzt? In unserem gemeinsamen Gebet hoffen wir darauf, dass von allen Seiten nach Lösungen in diesem verfahrenen Konflikt gesucht wird und der schreckliche Krieg ein Ende findet.

Die ökumenische Vorbereitungsgruppe in Tettnang lädt alle Interessierten zum Mitbeten und Mitfeiern ins Gemeindezentrum ein. Im Anschluss an den Gottesdienst gibt es noch einen kleinen Imbiss mit arabischen Spezialitäten und die Möglichkeit zum Austausch.

Weitere Infos zum Weltgebetstag: Judith Schobloch, Tel. 07542-55632. *Judith Schobloch*

Musik im Gottesdienst am 3. Fastensonntag

Der Kirchenchor umrahmt den Gottesdienst am Sonntag, 3. März 2024 um 10 Uhr in der St. Gallus-Kirche mit Sätze aus Johann Sebastian Bachs Motette „Jesu meine Freude". Diese greift eine Stelle aus dem Römerbrief auf, in der die Abkehr von allen weltlichen Dingen und die Hinwendung zum Geist Jesu verkündet wird. Dies passt zum sonntäglichen Evangeliumstext der Tempelreinigung. Zum Sanctus erklingt eine Vertonung des französischen Komponisten Gabriel Fauré. Begleitet von Stefan Nachbaur an der Orgel singt der Chor mehrere fastenzeitliche Gesänge aus dem Gotteslob im Wechsel mit der Gemeinde.

Patrick Brugger

Die Kindergottesdienste starten wieder!

Am Sonntag, 3. März 2024 starten nach langer Pause wieder die Kindergottesdienste in der St. Gallus-Gemeinde. Passend zur Fastenzeit gestaltet das Mütter-Team um Sonja Müller und Regina Kußmaul einen Kindergottesdienst für 3-8-Jährige. Der Kindergottesdienst beginnt um 10 Uhr in der St. Gallus-Kirche gemeinsam mit der Gemeinde. Nach der Begrüßung gehen die Familien in das Gemeindezentrum, um dort den Kindergottesdienst zu feiern. Im Anschluss an den Kindergottesdienst gibt es ein Brezelfrühstück ebenfalls im Gemeindezentrum. Eingeladen sind ganz herzlich alle große und kleine Kinder und deren Familien. Die Kindergottesdienste finden regelmäßig im Wechsel mit den Familiengottesdiensten statt. Über engagierte Männer und Frauen, die Freude am Gestalten von Kinder- und Familiengottesdiensten, am musikalischen Gestalten oder am Organisieren des Brezelfrühstücks haben, freuen wir uns. Kommen Sie einfach auf uns oder Anna Ruess zu. Wir freuen uns auf viele neue und bekannte, große und kleine Gottesdienstbesucher.

Sonja Müller und Regina Kußmaul

Passionsmusik 2024

Innerhalb der Fastenpredigtreihe 2024 erklingt am 3. Fastensonntag, 3. März 2024 um 17 Uhr in der St. Gallus-Kirche, traditionell Musik zur Passionszeit, musikalisch gestaltet von Patrick Brugger und dem Tübinger Vokalquintett „QuinTon". Das 2019 gegründete Ensemble pflegt fünfstimmige Motetten- und Madrigalprogramme und gibt regelmäßig Konzerte im Großraum Tübingen. In St. Gallus musizieren Mira Svoboda (Sopran), Teresa Dettling (Sopran, Gitarre), Jenny Hoffmann (Alt), Stephan Busse (Tenor) und Samuel Svoboda (Bass) barocke A-cappella-Literatur von Johann Sebastian Bach, Henry Purcell, Johann Hermann Schein, Heinrich Schütz und Thomas Selle. Eingerahmt wird das Konzert von Orgelwerken über den Passionschoral „O Haupt voll Blut und Wunden" und geistlichen Impulsen von Pfarrer Hermann Riedle. Der Eintritt ist frei. *Patrick Brugger*

„Miteinander Essen" im Gemeindezentrum St. Gallus

Herzliche Einladung zum „Miteinander Essen" jeweils dienstags am 27. Februar, 5., 12. und 19. März 2024 im Gemeindezentrum St. Gallus. Die Essensausgabe erfolgt von 12.00 - 13.00 Uhr. Beim gemeinsamen Essen kommen Sie miteinander in Kontakt, begegnen einander und lernen andere Menschen kennen. Das Team bittet um einen kleinen Obolus, um die Lebensmittelkosten zu decken. Kommen Sie vorbei und genießen Sie das Essen und die Gemeinschaft. *Maria Schuster*

Hockstube im März

Am Mittwoch, 13. März 2024 findet um 14.00 Uhr im Gemeindezentrum St. Gallus die Hockstube Tettnang statt. Thema wird sein: „Besuch aus dem Rathaus". Das Hockstubenteam freut sich auf Sie. *Doris Bek*

Martin-Luther-Kirchengemeinde

www.tettnang.evkirche-rv.de

Sprechzeiten im Pfarrbüro, Martin-Luther-Str. 7, 88069 Tettnang: Dienstag bis Donnerstag 8.30 – 12.00 Uhr, Tel. 07542 7455, Fax 07542 9396102, E-Mail: pfarrbuero.tettnang@elkw.de

Pfarrerin Martina Kleinknecht-Wagner: Tel. 07542 7455; E-Mail: Pfarramt.Tettnang-1@elkw.de

Pfarrerin Jael Berger: Tel. 07542 2918984, E-Mail: Pfarramt.Tettnang-2@elkw.de

Jugendreferent Jörg Wiedmayer, E-Mail: jörg.wiedmayer@elkw.de, Tel. 0157 58282393

Sprechzeiten Kirchenpflege: Montag 16.00 bis 17.30 Uhr, email: kirchenpflege.tettnang@elkw.de

Sprechzeiten Diakonische Bezirksstelle Friedrichshafen im Martin-Luther-Gemeindehaus Tettnang (Schwangeren- und Schwangerschafts-Konfliktberatung und Beratung von Familien) in Tettnang: Montag und Mittwoch 8 bis 12 Uhr (Tel. 07541 32300)

Ökumenisches Sorgentelefon der Diakonie Oberschwaben-Allgäu-Bodensee mit der Caritas Bodensee-Oberschwaben: Dienstag 13 und 15 Uhr und Donnerstag 10 bis 12 Uhr 0751 3625629 sowie Mittwoch 15:00 bis 17 Uhr und Freitag 14 und 16 Uhr, 0751 95223-086.

Live-Übertragung: Grundsätzlich wird jeder Gottesdienst der Schlosskirche über die Audio-Liveübertragung nach Hause übertragen. Dafür kann am Sonntagvormittag zur Gottesdienstzeit kurz vor 9.30 Uhr die unten genannte Telefonnummer angerufen werden: Gottesdienst-Telefon Tettnang: 07542 9079910.

Wir laden Sie herzlich ein zu unseren Gottesdiensten

Sonntag, 03.03.2024, 9.30 Uhr Gottesdienst in der Schlosskirche (Pfrin. Jael Berger)

Freitag, 01.03.2024, 19.00 Uhr Weltgebetstag „Palästina" im St. Gallus Gemeindezentrum.

An diesem Freitag wollen Christ*innen weltweit mit den Frauen des palästinensischen Komitees beten, dass von allen Seiten das Menschenmögliche für die Erreichung eines gerechten Friedens getan wird.

Nach dem GD sind alle Besucher*innen eingeladen, in gemütlicher Runde miteinander ins Gespräch zu kommen.

Samstag, 02.03.2024, 16.00 Uhr Gottesdienst zum Mitarbeiterfest in der Schlosskirche.

Liebe Mitarbeiter und Mitarbeiterinnen der Martin-Luther-Kirchengemeinde. Es ist schön, dass es Sie gibt! Deshalb wollen wir miteinander feiern am Samstag, 02.03.2024. Wir treffen uns um 16.00 Uhr in der Schlosskirche zum Gottesdienst und feiern danach im Gemeindehaus.

Montag, 04.03.2024, 19.00 Uhr Stille in der Schlosskirche. Im wunderschönen Raum der Schlosskirche abends zur Ruhe kommen, sich Zeit nehmen, gemeinsam singen, beten, schweigen, hören, Gott begegnen, dazu wird in diesem besonderen Gottesdienst Gelegenheit sein. Leitung: Pfrin. Martina Kleinknecht-Wagner, musikalische Gestaltung: Dorothea Fünfgeld.

Sonntag, 17.03.2024, 11.00 Uhr, Schlosskirche Tettnang: Gottesdienst mit Kleinen Leuten „Du bist ein Ton in Gottes Musik". Jeder Mensch mit seinen Begabungen ist ein Ton in Gottes Musik. Wenn alle ihre Melodie gemeinsam zum Klingen bringen, ist dies eine wunderbar klingende Gemeinschaft. Eingeladen sind Familien mit kleinen Kindern und alle, die Freude haben, einen lebendigen und kindgerechten Gottesdienst zu feiern. Das Vorbereitungsteam freut sich wieder auf viele Kinder mit ihren Familien, alle sind herzlich willkommen.

Termine, Veranstaltungen und Informationen:

Dienstag, 05.03.2024 ökumenisches Marktgebet „zehn vor zehn" in der Schlosskirche

Dienstag, 05.03.2024 Offener Treff für Frauen und Männer im Martin-Luther-Gemeindehaus Tettnang. „Sozialer Dienst im Krankenhaus". Der offene Treff für Frauen und Männer findet in der Regel am 1. und 3. Dienstag im Monat von 14.30 Uhr bis 16.30 Uhr statt. Eingeladen sind Frauen und Männer, die sich in offener Runde treffen möchten. Nach einem thematischen Impuls ist Gelegenheit, bei Kaffee, Tee und Gebäck miteinander ins Gespräch zu kommen. Alle sind herzlich eingeladen! Nächste Termine: Dienstag 26.03.2024; 09.04.2024; 23.04.2024; 07.05.2024; 23.05.2024; 04.06.2024;

Mittwochs, 15.00 Uhr Konfirmanden-Unterricht im Gemeindehaus (außerhalb der Ferien)

Freitags, 15.00 bis 16.30 Uhr: **Jungschar** (für Kinder der 1.-4. Klasse) im Martin-Luther-Gemeindehaus. Spiele, Aktionen, Gemeinschaft, Bibel. Bei Fragen: Jörg Wiedmayer, Jugendreferent, Tel. 0157/58282393 oder joerg.wiedmayer@elkw.de.

18.03.24 – 31.03.24 Ostergarten zu Gast im Martin-Luther-Gemeindezentrum. Seit einigen Jahren veranstaltet das evangelische Jugendwerk Ravensburg den Erlebnis-Parcours, bei dem Klein und Groß die Passionszeit mit allen Sinnen erleben können. Wer im Ostergarten bei diesem tollen Gemeinschaftsprojekt mitwirken möchte – sei es bei der Durchführung von Ostergartenführungen, im Bistro, beim Empfang, als „Requisitenhelfer/in" oder Kuchenbäcker/in kann sich gerne im Pfarrbüro melden.

Wir wünschen Ihnen Zuversicht und das Spüren, dass der Glaube Sie trägt und uns verbindet. Bleiben Sie behütet!
Mit herzlichen Grüßen im Namen des Kirchengemeinderates
Pfarrerin Martina Kleinknecht-Wagner,
Pfarrerin Jael Berger, Karin Kathan, gew. Vorsitzende

Seelsorgeeinheit Argental

www.se-argental.de

Pfarrbüro Laimnau, Pfarrer Simon Hof: Tel.: 07543 6244 Büro, Fax: 07543 54955, StPetrusundPaulus.Laimnau@drs.de
Öffnungszeiten: Mo. bis Do. 9 – 11 Uhr
Simon.Hof@drs.de, Tel. 07543 3004276
Pfarrbüro Neukirch: Tel.: 07528 2262, Fax: 915263
StMaria.Neukirch@drs.de
Öffnungszeiten: Di., Do., Fr. 9 – 11 Uhr
Pfarrer Angelo Unegbu,
Tel.: 0176 47154709, AngeloChidi.Unegbu@drs.de
Gemeindereferentin M. Hertnagel:
Tel. (07543) 952105 oder 913257
michaela.hertnagel@drs.de
Pastoralreferentin Verena Sayer:
Tel.: 07528 915262, verena.sayer@drs.de
Kirchenpflege GKG Argental
Tel.: 07543/3004501, Gesamtkirchenpflege.Argental@kpfl.drs.de
Redaktion Kirchenanzeiger:
Tel.: 07543 50133, SE.Argental@drs.de
Website: www.se-argental.de

Gottesdienste und Veranstaltungen vom 2. bis einschließlich 10. März 2024

Samstag, 2. März

16.00 Uhr Neukirch Rosenkranz für geistliche Berufe
18.00 Uhr Hiltensweiler Eucharistiefeier
mit Dank der Sternsinger
anschl. Euch. Anbetung u. Lobpreis
mit Beichtgelegenheit
18.00 Uhr Wildpoltsweiler Eucharistiefeier
anschl. Beichtgelegenheit
18.30 Uhr Obereisenbach Rosenkranz für geistl. Berufe

Sonntag, 3. März: 3. Fastensonntag

8.30 Uhr Goppertsweiler Eucharistiefeier
8.30 Uhr Obereisenbach Eucharistiefeier
10.00 Uhr Krumbach Eucharistiefeier
10.00 Uhr Tannau Familiengottesdienst
10.00 Uhr Neukirch Eucharistiefeier
10.00 Uhr Laimnau Eucharistiefeier
20.15 Uhr Laimnau Gebets und Lobpreisabend
im Gemeindehaus

Dienstag, 5. März

8.00 Uhr Laimnau Schülergottesdienst
18.00 Uhr Krumbach Eucharistiefeier

Mittwoch, 6. März

8.00 Uhr Obereisenbach Schülergottesdienst
18.00 Uhr Wildpoltsweiler Eucharistiefeier

Donnerstag, 7. März

7.50 Uhr Neukirch Schülergottesdienst
18.00 Uhr Hiltensweiler Eucharistiefeier
19.00 Uhr Neukirch Bible Art Journaling Pfarrhaus

Freitag, 8. März

18.00 Uhr Laimnau Eucharistiefeier

Samstag, 9. März

18.00 Uhr Laimnau Eucharistiefeier
anschl. Euch. Anbetung u. Lobpreis mit Beichtgelegenheit
18.00 Uhr Krumbach Eucharistiefeier anschl. Beichtgelegenheit
18.30 Uhr Obereisenbach Rosenkranz für geistl. Berufe

Sonntag, 10. März: 4. Fastensonntag

8.30 Uhr Tannau Eucharistiefeier
8.30 Uhr Neukirch Eucharistiefeier
10.00 Uhr Goppertsweiler Eucharistiefeier
10.00 Uhr Hiltensweiler Eucharistiefeier
10.00 Uhr Obereisenbach Eucharistiefeier mit Tauffeier von Johann Xaver Muth und Emilia Meßmer
14.00 Uhr Wildpoltsweiler Krankensalbung
im Dorfgemeinschaftshaus

Freitag, 1. März, 18 Uhr in Laimnau im Gemeindehaus: Herzliche Einladung zum Weltgebetstag der Frauen 2024

Der Weltgebetstag 2024 kommt aus Palästina. Unter dem Motto „. . .durch das Band des Friedens" wird er am 1. März im Gemeindehaus nach den Vorlagen von palästinensischen Christinnen als Wortgottesdienst gefeiert.
Anschließend gibt es ein gemütliches Beisammensein bei einem kl. Imbiss und Getränken.

Donnerstag, 7. März, 19.30 Uhr, in Obereisenbach im Kindergarten: Sexualerziehung im frühen Kindesalter – muss das sein?

Referentin ist Elfi Eyssel (KEB Fortbildnerin für Sexualerziehung aus Biberach).
Anmeldung erforderlich bis 29. Februar im Kindergarten St. Margaretha Obereisenbach, Mail: Kerstin.Beringhausen@kiga.drs.de oder telefonisch im Kindergarten, Tel. 07542 8241.
Veranstalter: Kindergarten Obereisenbach und Kindergarten Krumbach.

Sonntag, 10. März, 14 Uhr: Herzliche Einladung zur Krankensalbung

in Wildpoltsweiler im Dorfgemeinschaftshaus.

Erwachsenenbildung der Seelsorgeeinheit Argental

Donnerstag, 22. Februar – 21. März, 19.00-20.30 Uhr „Bible Art Journaling" – Exerzitien im Alltag

Referentin: Verena Sayer
Immer donnerstags in der Fastenzeit wollen wir einen Bibeltext erarbeiten und kreativ gestalten. Die Idee hinter der Methode „Bible Art Journaling" ist, über künstlerisches Arbeiten eine Verbindung zwischen den alten biblischen Worten und unserem heutigen Leben herzustellen. Man muss dafür weder großes Bibelwissen noch eine künstlerische Begabung haben. Es geht weniger um das Ergebnis als um den Prozess des Entstehens.
Man kann auch nur zu einzelnen Terminen kommen.
Ort: Pfarrhaus Neukirch, Kirchstr. 3
Anmeldung: bei Verena Sayer, verena.sayer@drs.de, Tel. 07528 - 915262 oder Handy: 0177 - 7596935.

Nachrichten der Evang. Kirchengemeinde Kressbronn

www.gemeinde.kressbronn.elk-wue.de, Pfarrer Ulrich Adt

Sprechzeiten Pfarramt: Dienstag und Donnerstag 14-17 Uhr
Tel.: 07543 6594 E-Mail: Pfarramt.kressbronn@elkw.de
Wochenspruch: Wer die Hand an den Pflug legt und sieht zurück, der ist nicht geschickt für das Reich Gottes. Lukas 9, 62

Gottesdienste
So, 03.03.24: 10.00 Uhr Gottesdienst (Pfr. Adt) Kindergottesdienst
So, 10.03.24: 10.15 Uhr Familien-Gottesdienst zum Abschluss der Kinderbibeltage (Pfr. Adt mit Team)

Aktuelles
Mi, 28.02.24: 15.00 Uhr Konfirmanden Unterricht
19.30 Uhr Freundeskreis für Suchtkranke
Do, 29.02.24: 19.30 Uhr gemeinsames Gebet
Fr, 01.03.24: 19.00 Uhr Alpha-Kurs
19.00 Uhr Weltgebetstag der Frauen: Ökumen. Gottesdienst in der Kath. Unterkirche
Sa, 02.03.24: 19.30 Uhr Pop`n`Gospel Konzert „LuHo"
So, 03.03.24: 20.15 Uhr Gebets- und Lobpreis Abend im Gemeindehaus Laimnau
Di, 05.03.24: 19.00 Uhr Fitnessgymnastik für Frauen

Kressbronner Kinderbibeltage: 08.-10.03.24
Die Ökumenischen Kinderbibeltage finden dieses Jahr unter dem Motto: Dem Schatz auf der Spur im Evangelischen Gemeindehaus statt.
Gemeinsam wollen wir mit allen Kindern der 2.-6. Klasse auf Schatzsuche gehen. Dabei werden wir Mose und die Bibel mi Spiel, Spaß und persönlichen Gesprächen kennenlernen. Bist du dabei?
Wann: Freitag, 08.03. von 15.45 – 18 Uhr / Samstag, 09.03. von 9.45 – 16.30 Uhr / Sonntag 10.03. – Abschluss-Familiengottesdienst um 10.15 Uhr in der Ev. Christuskirche
Kosten: 5.-€ pro Kind. Anmeldung beim Kath. Pfarrbüro, Kirchstraße 4, 88079 Kressbronn.

Pop´n´Gospel Konzert am Sa, 02.03.24 um 19 Uhr
Ein Abend voller Impulsen aus englischen und deutschen Songs mit Tiefe, Musik aus der christlichen Rock-, Pop- und Gospelszene – mit dem LuHo Gospelchor, Stuttgart
In der Ev. Christuskirche, Ottenbergweg 20, Kressbronn
Kommen – Hören – Mitsingen | Eintritt frei.

Neuapostolische Kirche

Herzlich willkommen zu allen Gottesdiensten in unserem Kirchengebäude, Kolpingstraße 24 in Tettnang; sonntags um 9:30 Uhr und mittwochs um 20:00 Uhr in Präsenz, oder per Telefon.
Kurzfristige Änderungen entnehmen Sie bitte unserer Homepage unter https://www.nak-ravensburg.de/tettnang/kalender oder dem Schaukasten an unserer Kirche.

Jehovas Zeugen

Sie sind herzlich zu unseren Zusammenkünften und öffentlichen Vorträgen eingeladen. Sie finden in unserem Gemeindesaal in der Narzissenstraße 10 in Tettnang statt. Außerdem ist es möglich, die Zusammenkünfte über die Internetplattform „Zoom" mitzuverfolgen.

Biblischer Vortrag und Besprechung am Samstag, 2. März, 18.00 Uhr „Welche Zukunft hat Religion?“

Der Vortrag dreht sich um die mutmachende Botschaft der Bibel, um praktische Ratschläge für den Alltag und um die positive Hoffnung für die Zukunft der Menschen.
Bei Interesse einfach vorbeikommen oder die Einwahldaten erfragen unter # 07542/52948.
Weitere Informationen zu biblischen Fragen, aktuellen Ereignissen und unserer weltweiten Tätigkeit finden Sie auf www.jw.org.

AUS DEM VEREINSLEBEN

TSV 1848 Tettnang e.V.

www.tsv-tettnang.de

Abt. Fußball

Heimspiele am 03.03.2024, 13 Uhr, ifm Riedstadion

Frauen Oberliga: 13 Uhr im ifm Riedstadion TSV Tettnang Frauen1 - FC Freiburg-St. Georgen 1921.

Schwäbischer Albverein e.V.

Ortsgruppe Tettnang

Wanderung um Ettenkirch am 03.03.2024, Treffpunkt: Loreto Parkplatz um 13:30 Uhr

Vom Parkplatz Ludwig-Roos-Halle in Ettenkirch führt die etwa 2,5-stündige Wanderung nach Lindenholz und zur Haldenkapelle. Weiter geht es zum Aussichtspunkt Horach und über Krehenberg zurück zum Ausgangspunkt, wo die Einkehr vorgesehen ist.
Die Wanderung führt Margit Wassmer. Gäste sind willkommen. Anfahrt mit PKWs.

Förderverein des Elektronikmuseums Tettnang e.V.

www.emuseum-tettnang.de

Jahreshauptversammlung am 04.03.2024, 18:30 Uhr, Gemeindezentrum St. Gallus

Am Montag, 4. März um 18:30 Uhr werden wir im Gemeindezentrum St. Gallus, Wilhelmstraße 11 (bei der St. Gallus-Kirche) unsere Jahreshauptversammlung abhalten. An diesem Tag findet kein Museumstreff statt.
Es sind auch interessierte Gäste willkommen! Der Versammlungsort ist barrierefrei!

Förderkreis Heimatkunde Tettnang

Narrenschmaus und Fastenspeise am 06.03.2024, 19 Uhr, Gemeindezentrum St. Gallus

Der Vortrag des Brauchtumsforschers Rudolf Gwinner zeigt die unterschiedlichen Aspekte des Fastens und den Zusammenhang zwischen Fastnacht und Fastenzeit. Er befasst sich mit den kirchlichen Fastengeboten im Alltag und erläutert, wie vor allem in den Klöstern das Fastengebot erfolgreich umgangen wurde.
Mitglieder und Gäste sind herzlich willkommen. Eintritt frei. Voranmeldung nicht erforderlich.

Hospizverein Tettnang e.V.

www.hospizverein-tettnang.de

Dr. Jochen Tenter: Demenz am Lebensende, 01.03.2024, 15 Uhr, Anlaufstelle Bürgerengagement

Was geschieht mit meinem Angehörigen am Lebensende? Erkenne ich, ob er Schmerzen hat? Was ist zu tun? Dr. Tenter, lange Chefarzt der Gerontopsychiatrie im ZfP hat sich intensiv mit den Fragen beschäftigt und geht im Vortrag darauf ein. Im Anschluss führen wir durch die Ausstellung „Aufgeblüht“ im Rathaus: Fotos von Menschen mit und ohne Demenz.
Anmeldung: info@hospizverein-tettnang.de.

DLRG Tettnang

www.tettnang.dlrg.de

Jahreshauptversammlung am 22.03.24, 18 Uhr, Feuerwehrhaus Tettnang, Saal 1. OG

Liebe Kamerad*innen, hiermit laden wir Euch herzlich zu unserer Jahreshauptversammlung 2024 der DLRG OG Tettnang ein.
Bitte beachtet die neuen Räumlichkeiten. Der Eingang befindet sich an der Vorderseite (links neben der Zentrale direkt an der Straße). Bitte nutzt die öffentlichen Parkplätze und keinesfalls die Feuerwehrflächen.
Tagesordnung: 1. Begrüßung/Regularien, 2. Berichte des Vorstandes, 3. Festlegung des Jahresabschlusses 2023, 4. Bericht des Kassenprüfers, 5. Entlastung des Vorstandes, 6. Wahlen, 7. Haushaltsplan 2024, 8. Anträge, 9. Ehrungen, 10. Grußworte/Verschiedenes.
Anträge zur Jahreshauptversammlung können gemäß der Satzung des LV Württemberg e.V. gestellt werden.
Bitte gebt uns kurz Bescheid, ob Ihr kommen könnt (vorsitz@tettnang.dlrg.de). Wir freuen uns auf Euch!

Hundesportverein Tettnang e.V.

www.hsv-tettnang.de

Jahreshauptversammlung am Fr., 01.03.2024, 19 Uhr, Gasthaus Löwen, Prestenberg

Der Hundesportverein Tettnang lädt Mitglieder und Freunde zur Hauptversammlung im Gasthaus „Löwen“, Prestenberg am 01.03.2024 um 19 Uhr ein.
Auf der Tagesordnung stehen Geschäftsberichte der Vorstandschaft, Entlastung und die swhv Obedience Meisterschaft.

Landfrauen Tettnang-Kau

Waldbaden am 08.03.2024, Feurenmoos 2, Tettnang

Eintauchen in die Atmosphäre des Waldes und mit allen Sinnen geniessen. Abschalten vom Alltag und den eigenen Akku wieder aufladen. Gutes Schuhwerk und warme Kleidung anziehen. Start: 13.30 Uhr. Dauer: 3 Stunden. Kosten: 10 Euro/Person. Evtl. Zusatztermin am 09.03.2024. Anmeldung bei der Kursleiterin für Waldbaden, Monika Kiechle, Tel: 07542/952240.

SC Bürgermoos e.V.

www.scbuergermoos.de

Abt. Fußball

Sonntag, 03.03.2024, 13:00 Uhr:

FC Isny II - SC Bürgermoos I
Bezirksfreundschaftsspiel auf dem Kunstrasenplatz des FC Isny

SSV Kau e.V.

www.ssv-kau.de

Turnabteilung

Einladung zur Abteilungsversammlung am 19.03.2024, 18 Uhr, Vereinsheim Männerchor Kau

Tagesordnungspunkte: 1. Begrüßung, 2. Bericht Turnabteilung, 3. Bericht Kasse, 4. Entlastung Abteilungskasse, 5. Bericht Gruppenleiter/innen, 6. Entlastung Abteilungsausschuss, 7. bis 11. Wahlen des Ausschusses, 12. Anträge, 13. Verschiedenes, Anregungen.
Anträge zur Tagesordnung sind bis 11.03.24 bei Sabine Diemers schriftlich einzureichen.

Förderverein der Grundschule Obereisenbach e. V.

Kinderkleiderbasar (Frühjahr/Sommer) am 02.03.2024, 14 – 15:45 Uhr, Mehrzweckhalle Obereisenbach

(13.30 Uhr für Schwangere mit Begleitperson).
Es werden wie immer angeboten: Frühjahrs- und Sommerbekleidung von Größe 50-176 sowie Schuhe, Babyausstattung, Spielsachen aller Art, Bücher, CDs, Fahrzeuge und vieles vieles mehr.
An unserer Kuchentheke gibt es wie immer viele leckere Torten, Kuchen und Muffins.

Reit- und Fahrverein Krumbach e.V.

www.rfv-krumbach.de

Jahreshauptversammlung am 15.03.2024, 19:30 Uhr, Reiterstüble in Krumbach

Jahreshauptversammlung mit Berichten der einzelnen Abteilungen, es ist ein Vortrag über Versicherungen rund ums Pferd geplant.

SV Tannau e.V.

www.sv-tannau.de

Abt. Handball

Samstag, 02.03.24

Damen II: 19:30 Uhr SG Ulm/Wiblingen - AT II
B-Jugend: 12:30 Uhr Bad Saulgau - SVT
D-Jugend: 12:00 Uhr SG Argental - SVT

Sonntag, 03.03.24

Damen I: 14:30 Uhr TSF Ludwigsfeld - AT I

SG Argental e.V.

www.sg-argental.de

Abt. Handball

Heim-und Auswärtsspiele am 02.03.2024 Heimspiele in der Carl-Gührer-Halle

12:00 Uhr, D-Jgd. SGA - SV Tannau
14:00 Uhr, B-Jgd. SGA - HSG Hossingen/Meßstetten
14:00 Uhr, MTG Wangen 2 - SGA Damen 2
18:00 Uhr, TG Biberach 2 - C-Jgd. SGA 2

Sonntag, 03.03.2024

13:15 Uhr, TG Biberach - C-Jgd. SGA
17:00 Uhr, TSG Schnaitheim - SGA Damen 1

Bürgerwehr Laimnau e.V.

Generalversammlung am Freitag, 15. März 2024

Alle Mitglieder und Ehrenmitglieder sind herzlichst zur Generalversammlung eingeladen.
18:00 Uhr Gottesdienst für unsere verstorben Kameraden, St. Peter und Paul Laimnau
19:00 Uhr Generalversammlung im Probelokal in Laimnau
Die Generalversammlung umfasst die Berichte des Vorstands, Aussprachen dazu sowie die Entlastung des Vorstands durch die Versammlung.
Anträge zur Generalversammlung sind in schriftlicher Form bis 08.03.2024 an den 1. Vorsitzenden Dr. Roland Mair, Am Husarenplatz 10, 88069 Tettnang, zu richten.
Auf eine rege Teilnahme freut sich *Die Vorstandschaft*

MSC Langnau e. V. im ADAC

Jahreshauptversammlung/Clubfahrer-Ehrung am 08.03.2024, 19 Uhr, Gasthof Schöre

Am Freitag, 8. März, 19 Uhr findet die Jahreshauptversammlung mit Clubfaher-Ehrung im Gasthof Schöre in Dietmannsweiler 2 statt. Hierzu laden wir Sie herzlich ein.
Auf der Tagesordnung stehen Berichte, die Entlastung und die Ehrung der Clubfahrerinnen und Clubfahrer.
Über Ihr Kommen freuen wir uns. *Die Vorstandschaft*

Theatergruppe Hiltensweiler

präsentiert: „Suche Mann für meine bessere Hälfte!" ab Fr., 08.03.2024, Ritter-Arnold-Saal Grundschule Hiltensweiler

Komödie in 3 Akten aus der Feder von Autorin Beate Irmisch.
Die Aufführungstermine (im Ritter-Arnold-Saal der Grundschule Hiltensweiler): Freitag 08.03. 20.00 Uhr, Samstag 09.03. 14.00 + 20.00 Uhr, Sonntag 10.03. 18.00 Uhr, Freitag 15.03. 20.00 Uhr, Samstag 16.03. 20.00 Uhr, Sonntag 17.03. 18.00 Uhr, Mittwoch 20.03. 20.00 Uhr, Freitag 22.03. 20.00 Uhr, Samstag 23.03. 20.00 Uhr, Sonntag 24.03. 18.00 Uhr.
Eintrittskarten (9 €) können von Mo.-Sa., 09 -11 Uhr und Mo. – Fr., 16 -18 Uhr unter 07543 9600790 bei Frau Rita Ruetz vorbestellt werden, sonntags ist kein Kartenvorverkauf.
Der Erlös der öffentlichen Samstag-Mittag Vorstellung am 09.03. um 14 Uhr kommt auch in diesem Jahr wieder der örtlichen Kirchengemeinde zu Gute. *Markus Bucher*

Musikverein Hiltensweiler e.V.

www.musikkapelle.de

Hiltensweiler Bockbierfest, 02.03.2024, 20 Uhr, Ritter-Arnold-Straße 15

Traditionelles Hiltensweiler Bockbierfest mit Fassanstich, Blasmusik vom Besten und unterhaltsamer Bockbier-Olympiade.
Habt viel Spaß und kommt vorbei, hebt das Glas und seid dabei...
Euer Musikverein aus Hiltensweiler

Jahrgang 1954

Jahrgängerwandern am 01.03.2024, Treffpunkt: 17 Uhr, Parkplatz BayWa AG Tettnang

Liebe Jahrgänger, am Freitag, dem 01.03.2024, treffen wir uns wieder um 17:00 Uhr am Pakplatz zwischen BayWa und Flieger. Dieses Mal wandern wir ins Hopfengut No20 nach Siggenweiler. Ich hoffe, dass sehr viele von Euch mit von der Partie sind.
Viele Grüße *Tom*

DIES & DAS

Wirtschaftsförderung Bodenseekreis GmbH

Mitarbeitende als Innovationskraft nutzen – Gemeinsam neue Geschäftsfelder eröffnen Business Lunch Bodensee: Innovationen für Unternehmen im März

Am Freitag, 15. März 2024 laden die Wirtschaftsförderung Bodenseekreis GmbH (WFB) und die IWT Wirtschaft und Technik GmbH (IWT) ins Regionale Innovations- und Technologietransfer Zentrum (RITZ) nach Friedrichshafen zum Business Lunch Bodensee ein. Unter dem Titel „Mitarbeitende als Innovationskraft – Gemeinsam zu neuen Geschäftsfeldern" erfahren Teilnehmende aus kleinen und mittelständischen Unternehmen in der Region ab 13.00 Uhr, wie sie die Kreativität ihrer Belegschaft entfachen können und mit ihren Mitarbeitenden gemeinsam Innovationen nachhaltig umsetzen.
Business Lunch Bodensee
Mitarbeitende als Innovationskraft – Gemeinsam zu neuen Geschäftsfeldern
Datum: 15.03.2024
Uhrzeit: 13.00 bis 16.30 Uhr
Ort: RITZ, Fallenbrunnen 14, 88045 Friedrichshafen
Ticket: 23,54 € (inkl. MwSt.)
Veranstalter: Wirtschaftsförderung Bodenseekreis GmbH in Kooperation mit IWT Wirtschaft und Technik GmbH (IWT)
Weitere Informationen und kostenfreie Anmeldung:
wf-bodenseekreis.de/news-events/veranstaltungen/

Regierungspräsidium Stuttgart

Innovation BW 2024: Innovationspreis Baden-Württemberg Dr.-Rudolf-Eberle-Preis

Das Land Baden-Württemberg sucht auch in diesem Jahr die Besten Unternehmen im Land, die mit ihren Innovationen maßgeblich dazu beitragen, aktuelle Herausforderungen beispielsweise durch den Klimawandel, die Transformation oder Energie- und Lieferengpässe zu lösen.
Wir setzen auf unsere Innovationskraft, um weiter zur Spitze bei den Zukunftstechnologien zu gehören und um die Wertschöpfung in Baden-Württemberg zu halten.
Näheres zu den Kriterien und Voraussetzungen finden Sie unter: www.innovationspreis-bw.de
Bewerbungen um den Landesinnovationspreis 2024 werden ausschließlich **online bis 31.05.2024** entgegengenommen.
Die Feierliche Preisverleihung findet am Montag, 25. November 2024 in Stuttgart im Haus der Wirtschaft statt.
Bewerben können sich Vereine, Einrichtungen, Verbände, Institutionen, Gruppierungen, Stiftungen sowie einzelne Personen, die in ehrenamtlicher Tätigkeit kulturelle Arbeit für die Allgemeinheit oder bestimmte Gruppen leisten. Vorschläge können auch durch Dritte (z.B. Organisationen, Behörden und Einzelpersonen), die selbst nicht an dem Projekt beteiligt sind, eingereicht werden. Wir freuen uns auf die Bewerbungen und sind schon gespannt, welche Projekte es bei uns gibt.

Lions Club Tettnang Montfort

„Kunst trifft Handel" in Tettnang 16 Künstlerinnen und Künstler stellen aus

Auf die Premiere eines neuen Formats können sich Kunst- und Kulturinteressierte am 16. März in Tettnang-Bürgermoos freuen: „Kunst trifft Handel". Zwölf Künstlerinnen und Künstler stellen von 15 bis 20 Uhr ihre Werke im Logistikkomplex der Firma LAYER aus, darunter Gemälde, Schmiede- und Holzkunst.
Seit einigen Monaten ziert den LAYER-Wasserturm ein 310 qm großes Gemälde. Dessen Künstler, der Ailinger Uwe Wilfert, bat Jürgen Layer, ehemaliger Geschäftsführer von LAYER-Grosshandel, sein Kunstprojekt der Öffentlichkeit einmal detailliert vorstellen zu dürfen. Aus dieser Bitte entstand die Idee, in Zusammenarbeit mit dem Lions Club Tettnang Montfort mehreren Künstlerinnen und Künstlern aus der Region eine Plattform zu bieten, um ihre Werke einem breiten Publikum zu präsentieren.
Die Ausstellung erstreckt sich über 150 Meter Wandfläche und zeigt eine große künstlerische Vielfalt. Mit dabei sind unter anderem der Gewinner des Deutschen Metallbaupreises 2023 Andreas Hafen und der international anerkannte Maler Frank Ahlgrimm.
Der Erlös aus der Bewirtung kommt der Tettnanger Tafel zugute; der Eintritt ist frei.
Weitere Informationen zur Ausstellung, den Künstlerinnen und Künstlern finden Sie auf https://shop.layer-grosshandel.de/kunst-trifft-handel.html

Jugendkunstschule Bodenseekreis

Kinder-Tanz und Jazz-Dance startet wieder

Für alle Tanzbegeisterten ab 3 Jahren bietet die Jugendkunstschule Kurse in Tettnang an.
Der Kindertanz ist für Kinder von 3 bis 6 Jahren. Hier lernen Kinder spielerisch erste rhythmisch-musikalischen Übungen und schulen ihr Gespür für Koordination, Raumgefühl und Körperhaltung.
Die Jazz-Dance-Kurse sind für Kinder ab 6 Jahren und Jugendliche. Hier wird mit Körperspannung, Haltung, Atmung, Körpergefühl, Tanztechniken und kreativer Bewegung gearbeitet. Es werden kleine Choreographien einstudiert und kleine Tanzkompositionen gestaltet. Durch gezielte Übung, Partnerarbeit und Improvisation wird das eigene Körperbewusstsein gesteigert.
Dozentin ist Karina Schwarz, Tänzerin und Erzieherin.
Anmeldung und Informationen erhalten Sie in der Jugendkunstschule Meersburg unter 07532 6031, oder per E-Mail: info@kunstschule-bodenseekreis.de.

SERVICE-SEITE

Notfalldienste

Notruf/Feuerwehr/Rettungsdienst	**112**
Krankentransporte	**19222**
Polizei	**110**
Klinik Tettnang	**5310**

Ärztlicher Bereitschaftsdienst

Montag, Dienstag, Donnerstag 18 bis 8 Uhr
Mittwoch 13 bis 8 Uhr, Freitag 16 bis 8 Uhr
Samstag, Sonntag und Feiertage 8 bis 8 Uhr **116 117**

Notfallpraxis am Krankenhaus Tettnang (ohne Anmeldung):
Samstag, Sonntag und Feiertage: 10 bis 16 Uhr

Zahnärztlicher Notdienst **01801 116 116**
Samstag und Sonntag von 10 bis 11 Uhr und von 16 bis 17 Uhr
www.kzvbw.de/patienten/zahnarzt-notdienst

Notfalldienst für Augenerkrankungen **116 117**

Kinderärztlicher Notfalldienst **116 117**
Montag bis Freitag 18 bis 8 Uhr
Samstag, Sonntag und Feiertage 8 bis 8 Uhr

Apotheken

Samstag, 02.03.2024
Waldhorn-Apotheke Friedrichshafen
Dornierstr. 4, 88048 Friedrichshafen (Manzell)
Tel. 07541-95150, www.waldhornapotheke.de

Sonntag, 03.03.2024
Bären-Apotheke Tettnang
Bahnhofstr.1, 888069 Tettnang
Tel. 07542-53930, www.apobaer.de

Montfort-Apotheke Langenargen
Marktplatz 12, 88085 Langenargen
Tel. 07543-2357, www.montfort-apotheke.de

Diese Angaben sind ohne Gewähr.
Weitere Informationen unter www.lak-bw.de oder unter
Tel. 0800 0022 8 33 (kostenfrei aus dem Festnetz) abzurufen.

Tierarzt

Zu erfragen bei Ihrem Tierarzt (Anrufbeantworter).
Dr. Guido Koslowski,
Karlsdorfer Str. 46, 88069 Tettnang, Tel. 07542 8533
Reinhold Trupković, Dr. vet. med. univ. Zagreb,
Ravensburger Str. 84, 88069 Tettnang, Tel. 07542 53477
Tierarztpraxis Baumann, Dorfstraße 7, 88285 Bodnegg,
Tel. 07520 9232150 (24 Stunden erreichbar)

Regionalwerk Bodensee

Strom- und Gasstörung
Störfallnummer **07542 9379-299**
Kundentelefon **07542 9379-0**

Wasserversorgung/ Abwasserbeseitigung Tettnang

Wasserwerk und Kläranlage Tettnang
Notdienst-Tel. (Kosten zum Ortstarif) **089 250062023**
(außerhalb der Dienstzeiten nur in Notfällen)

Zweckverband Wasserversorgung
Unteres Schussental Meckenbeuren **07542 403-250**

Zweckverband Haslach
Wasserversorgung Neukirch **0800 300 3 999**

Müllabfuhr

Die nächsten Leerungen:

Bioabfall
Fr., 01.03.2024 Bezirk I (Bürgermoos, Kau, Pfingstweid, Walchesreute)
Bezirk II (Stadtgebiet Tettnang, Argenhardt, Baumgarten, Blumenrain, Dieglishofen, Feurenmoos, Fünfehrlen, Hagenbuchen, Höll, Irrmannsberg, Kaltenberg, Neuhäusle, Wagnerberg, Waldhub, Zimmerberg)
Do. 29.02.2024 Bezirk III (restliches Umland Tettnang)

Sozialer Fachdienst Tettnang

Michael Bienias **07542 510126**
Markus Eckardt **07542 510128**

Sucht-Beratung der Diakonie

Psychosoziale Beratungs- und ambulante Behandlungsstelle für Suchtkranke der Diakonie
Sprechzeiten: Montags ab 14 Uhr in der Klinik Tettnang.
Montags ab 16 Uhr im evang. Pfarramt, Martin-Luther-Straße 7.
Termine nach telefonischer Vereinbarung **07541 950180**

Freundeskreis für Suchtkrankenhilfe
für Abhängige, Angehörige und Gefährdete.
Dienstags, 18:30 Uhr, in Tettnang, Evangelisches Gemeindehaus, Martin-Luther-Straße 7, Tel. 07542 9404963

Selbsthilfe – Sucht – Tettnang **07542 55187**
Für Alkohol- und Medikamentenabhängige und Angehörige, Tettnang
Zeit: jeden Montag 18:30 Uhr bis 19:30 Uhr
Ort: Kaplaneihaus 1. OG, St. Johann Nr. 2
Kontakt: Markus Vonbach

Selbsthilfegruppe für Schädel-Hirnverletzte und Angehörige
Treff: Jeden 4. Mittwoch im Monat, 18:30 Uhr, im Mehrgenerationenhaus Markdorf, Spitalstraße 3, 88677 Markdorf
Kontakt: Bodenseekreis Ost **07542 52105**

Frauen helfen Frauen **07541 21800**
Anlaufstelle für Frauen und Mädchen

Frauenselbsthilfe Krebs e.V. Gruppe Tettnang
Gruppe Tettnang, Gerlinde Bullinger **0151 16321733**

AWO Frauen- und Kinderschutzhaus **07541 4893626**
Beschützendes Haus Bodenseekreis

Kontakte und Informationen

Bürgerbus-Telefon: 07542 510-520 (besetzt am Mo., Di., Mi., Do. jeweils 17 bis 18 Uhr)

Rathauszentrale: Telefon 07542 510-0
E-Mail: rathaus@tettnang.de
Internet-Adresse: **www.tettnang.de**

Öffnungszeiten Rathaus:
Montag bis Freitag 8:30 bis 12 Uhr, Donnerstag 14 bis 18 Uhr

Öffnungszeiten Bürgerbüro:
Montag bis Freitag 8:30 bis 12 Uhr,
Dienstag u. Mittwoch 8:30 bis 16 Uhr, Donnerstag 8:30 bis 18 Uhr

Öffnungszeiten Ortsverwaltung Langnau:
Montag bis Freitag 8 bis 12 Uhr, Donnerstag 16 bis 18 Uhr

Stadtnachrichten: Telefon 07542 510-557
E-Mail: gemeindenachrichten@tettnang.de

Anzeigenannahme: Telefon 07542 9418-60
Fax: 0751 2955-998699
E-Mail: anzeigen.tettnang@schwaebische.de

Impressum

Verantwortlich für den amtlichen Inhalt und sonstige Veröffentlichungen:
Bürgermeisterin Regine Rist, gegebenenfalls ihr Stellvertreter

Für den Anzeigenteil, Verlag und Vertrieb:
Schwäbische Zeitung Tettnang GmbH & Co. KG
Verlagsleiter Klaus Dannecker
Lindauer Str. 9, 88069 Tettnang, Tel. 07542 9418-60

Vertrieb:
Schwäbische Zeitung Tettnang GmbH & Co. KG
Lindauer Str. 9, 88069 Tettnang, Tel. 07542 9418-67
oder anzeigen.tettnang@schwaebische.de
Verteilung durch Deutsche Post AG

Druck: SV Druck GmbH & Co. KG
Herknerstraße 15, 88250 Weingarten

Auflage: 10.900

Redaktion:
Bürgermeisteramt Tettnang, Montfortplatz 7, Tettnang

Redaktionsschluss: Mittwoch, 10 Uhr

Anzeigenschluss: Mittwoch, 12 Uhr

Es gelten die allgemeinen Geschäftsbedingungen sowie die aktuelle Preisliste der Schwäbischer Verlag GmbH & Co. KG Drexler, Gessler

Buchhalterin/ Buchhalter gesucht
Wir suchen für unseren Betrieb (Recyclingbranche) in Kressbronn am Bodensee ab 01.04.2024 eine Buchhaltungsfachkraft in Teilzeit
(16 – 20 Std. wöchentlich)
Tel. 0151 / 21 27 30 91
A.R.S GmbH Süd

Reinigungskräfte nach Meckenbeuren Liebenau gesucht!
Für ein neu gebautes Gebäude einer Pflegeeinrichtung suchen wir zum 1. April 2024 zuverlässige Reinigungskräfte.
Arbeitszeit: Montag bis Freitag ab ca. 08:30 Uhr bis ca. 15:30 Uhr.
Die Anstellung kann sowohl in Teilzeit (sozialversicherungspflichtig) oder auch auf Geringfügigkeit (Minijob) erfolgen.
Wir suchen außerdem Reinigungskräfte für Arbeiten an Samstagen zwischen 08:30 Uhr und 12:30 Uhr.
Es erwartet Sie eine umfassende Einarbeitung, moderne Arbeitsgeräte, pünktlicher und sicherer Lohn mit Fahrkostenzuschuss sowie ein familiäres, menschliches Arbeitsumfeld.
Die Einrichtung ist gut mit öffentlichen Verkehrsmitteln von Ravensburg, Friedrichshafen, Meckenbeuren und Tettnang erreichbar.
Wenn Sie Interesse an einer langfristigen, sichereren Tätigkeit haben, dann freuen wir uns, Sie kennen zu lernen.

Sie erreichen uns wie folgt:
Gerold Bruggner Gebäudeservice GmbH
Auacker 3, 88699 Frickingen
Telefon: 07554 986 4990 oder 0175 7084 290
Info@bruggner.com, www.bruggner.com
Gerold BRUGGNER Gebäudeservice GmbH

neukirch

Wir suchen baldmöglichst, unbefristet für unsere Kita Neukirch
pädagog. Fachkräfte (m/w/d)
(Voll- und Teilzeit) gemäß § 7 KiTaG
Bewirb Dich jetzt!
Anerkennungspraktikant/in (m/w/d)
PIA-Auszubildende/Direkteinstieg Kita/Zusatzkräfte/Aushilfen

Weitere Informationen und Einblicke in unsere Kita finden Sie auf unserer Homepage unter: www.neukirch-gemeinde.de unter der Rubrik: Neukirch - freie Stellen -, telefonisch beim Träger unter Tel. 07528/92092-16 (Herr Frank) oder der Kitaleitung unter Tel. 07528/2927 (Frau Ulmer-Walz).

WERBUNG KOSTET GELD »»» **KEINE WERBUNG KOSTET KUNDEN!**

Besuchen Sie unsere große Garagentor-Ausstellung!

Hausmesse Tore & Antriebe

Freitag, 1. März von 10:00 - 17:00 Uhr
Samstag, 2. März von 10:00 - 17:00 Uhr

- Messepreise für Neutore und kostenlose Fachberatung
- Sonderangebote bei Lager- & Ausstellungstoren

Pfullendorfer® TOR-SYSTEME

Kipptorstraße 1 – 3
Ortsteil Aach-Linz
88630 Pfullendorf
Telefon: 07552 2602-0

KASCH BUSREISEN
Telefon: 07546/18 65

Unsere beliebte Tettnanger
Seniorenfahrt ins Blaue

Dienstag, 12. März 2024
Dienstag, 9. April 2024
Dienstag, 14. Mai 2024
BITTE NACH EINSTIEG FRAGEN

Jeden Monat das ganze Jahr
25,– € Pro Fahrt

DER DIREKTE DRAHT
zur telefonischen Anzeigenannahme
✆ 07542/9418-60

FUNK touristik

Seniorenfahrt
Montag, 04.03.2024 / € 27,–
Bad Wörishofen
Kressbronn ☎ 0 75 43 / 88 77
Tettnang ☎ 0 75 42 / 72 15

DHH Meckenbeuren, 140 m², Bauj. 2011, 1A Lage, top Zustand, 5 Zimmer, 2 Bäder, ausgebauter Hobbyraum im Keller, Garten u. Terrasse, überdachter Carport, ab Mai 2024 zu vermieten, Kaltmiete 1.500,00 Euro

Tel. 0162/9100421

Tiefgaragenplatz Doppelparker

Ab sofort in TT Kirchstrasse zu vermieten

Kontakt 0179-6668948

Wohnungssuche zum KAUF

Pensionierte Beamtin sucht eine Eigentumswohnung ab 3 Zimmer, gerne mit Garten oder Terrasse oder Balkon im Raum Tettnang ab sofort. Kaufpreis ab. ca. 300 TSD€ - max. 450 TSD€. gewerblich
Kontakt: **nydie@gmx.de**

ACHTAL APOTHEKE DR. JENS SCHEIBNER
RAVENSBURGER STR. 6 - 88255 BAIENFURT

südmail
Der Briefservice Ihrer Region - www.suedmail.de
MIT UNTERSTÜTZUNG DER SÜDMAIL

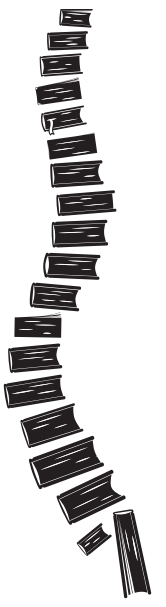

Würdesäule.

Bildung ermöglicht Menschen, sich selbst zu helfen und aufrechter durchs Leben zu gehen. **brot-fuer-die-welt.de/bildung**

Brot für die Welt
Würde für den Menschen.

Mitglied der actalliance

---

schwäbische TICKETS ☎ 0751 29 555 777

Bau Ingenieur
Dipl. Ing Architekt
Übernimmt Komplete Bau, Bauleitung, Neu und Altbau.
Tel.: +49 (0)7542/947 905 6

Allround-Handwerker
Übernimmt Renovierungen Fliesen, Maler, Trockenbau und vieles mehr.
Seriös-sauber-günstig
Mob.: 0160 / 572 712 6

Gerne übernehme ich Ihre
Näharbeiten, Änderungen, Reparaturen
und fertige Neues an.
I. Selinka, TT-Laimnau,
☎ 07543 50954

Wir kaufen Wohnmobile + Wohnwagen
☎ 03944-36160
www.wm-aw.de (Fa.)

Schöner Praxisraum
zu vermieten
Großer Praxisraum (ca. 35 qm) in bestehender Osteopathie-Praxis in Langenargen zur Mitbenutzung zu vermieten. Der Raum ist sehr gut für Körpertherapie und kleine Gruppen geeignet. Parkplätze vorhanden. Bei Interesse melde Dich gerne per Mail an:
praxis@osteopathie-risel.de

Sie suchen die für Sie beste Baufinanzierung? Wir vergleichen für Sie über 200 Anbieter.

Anbieterneutral, unverbindlich, fair.

Sie entscheiden! Sprechen Sie uns an: Tel. 07541 704-4777

www.sparkasse-bodensee.de/baufinanzierung

Sparkasse Bodensee

forster Metzgerei
FRISCHE MOBIL

NEUER Fahrplan ab 26.02.2024

Dienstag
9 – 10.30 Siglishofen, beim Obsthof Haller
11 – 12.30 Manzell FN, Bäckerei Kloos

Mittwoch
8.00 – 9.30 Kressbronn, Filiale Bäckerei Rundel Betznauerstraße
10.00 – 11.00 Mariabrunn, Hof Schiele; Mariabrunnstraße 41
12.20 Gerbertshaus, Wendeplatz Steinackerweg
13.00 – 17.00 Kitzenwiese Friedrichshafen, Kleiner Wochenmarkt

Donnerstag
8.30 – 9.30 Grünkraut, Platz vor dem Rathaus
10.00 – 11.00 Tannau, Gasthof Kreuz
11.30 – 12.30 Oberdorf, Gärtnerei Lemp

Freitag
8.30 – 10.00 Siglishofen, beim Obsthof Haller
10.30 – 12.15 Manzell / FN, Bäckerei Kloos
14.00 – 17.00 Neue Ortsmitte Schlatt, Wochenmarkt

Samstag
7.30 – 9.30 Obereisenbach, Gasthof Hirsch mit Bäckerei Waggershauser
10.30 – 12.30 Kressbronn, Filiale Bäckerei Rundel Betznauerstraße

Verkauf aus der vielseitigen Frischetheke oder Abholung von Vorbestellungen über www.forster.plus

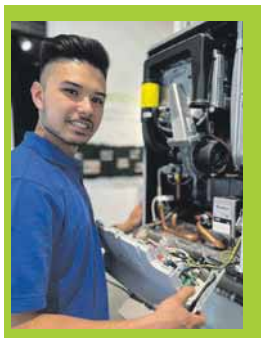

Brauchen Sie einen kompetenten Kundendienst?
Ob Reparatur oder Heizungswartung.
Wir sind gerne für Sie da!
Rufen Sie uns an:
07541 / 95990 - 75

team HÖRMANN
GEBÄUDETECHNIK • ENERGIESYSTEME
Otto-Lilienthal-Straße 30
88046 Friedrichshafen
Tel.:+49 (7541) 95990-0
info@hoermann-fn.de

www.hoermann-fn.de
am Flughafen

HAUSMESSE 2024 SA. 2. MÄRZ | 9-16 UHR

+ EINE SICHERE HAUSTÜR
Komfort erhöhen und vor Einbruch schützen

+ ENERGIESPARENDE FENSTER
Fenster wechseln, Klima schützen und Heizkosten sparen

+ BERATUNGSTERMIN AUSSERHALB DER HAUSMESSE
Wenn Sie keine Zeit haben, vereinbaren Sie gleich Ihren persönlichen Termin:

Telefon: 07504/970410 | E-Mail: info@mueller-jehle.de | Am Tobel 12 | 88263 Horgenzell

ab **15%** BAFA ZUSCHUSS

müller+jehle
Haustüren | Tore | Fenster | Markisen

müller+jehle GmbH | www.mueller-jehle.de

WERBUNG gehört zum Produkt, wie der elektrische Strom zur Glühbirne. Charles Wilp